

ELENCO MAPPALI RICADENTI ALL'INTERNO DELL'AMBITO DI INTERVENTO

Comune di Conegliano - Foglio 35

- Mappale n. 62
- Mappale n. 80 parte
- Mappale n. 135 parte
- Mappale n. 232 parte
- Mappale n. 295
- Mappale n. 296
- Mappale n. 714 parte
- Mappale n. 936 parte
- Mappale n. 937
- Mappale n. 1025
- Mappale n. 1026
- Mappale n. 1027
- Mappale n. 1043
- Mappale n. 1045 parte
- Mappale n. 2141 parte
- Mappale n. 2147 parte
- Mappale n. 2157 parte
- Mappale n. 2161 parte
- Mappale n. 2197
- Mappale n. 2198 parte
- Mappale n. 2199
- Mappale n. 2200
- Mappale n. 2201
- Mappale n. 2202
- Mappale n. 2203
- Mappale n. 2204
- Mappale n. 2237
- Mappale n. 2266
- Mappale n. 2267
- Mappale n. 2268
- Mappale n. 2269
- Mappale n. 2270

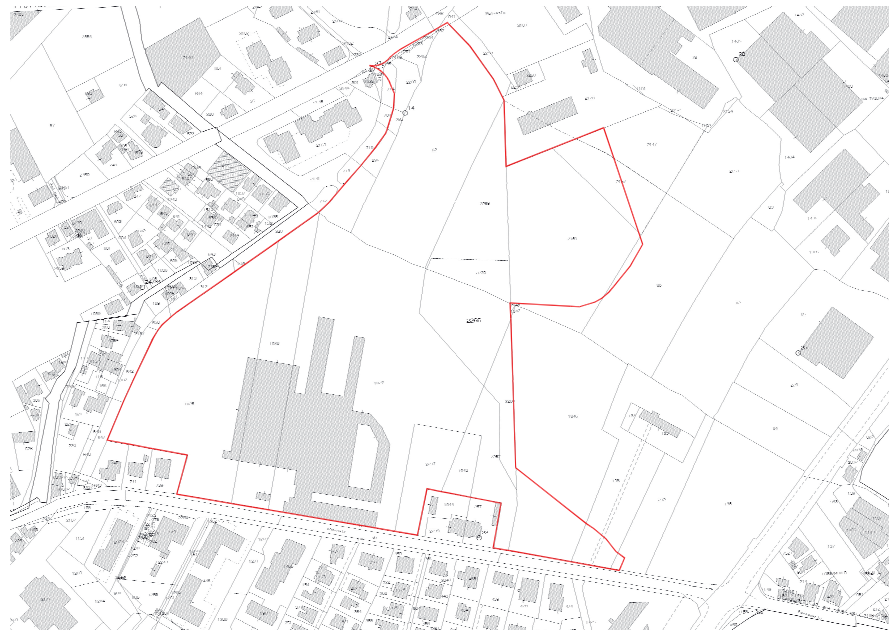

Estratto di mappa catastale - scala 1:2.000



REGIONE VENETO



COMUNE DI CONEGLIANO

ACCORDO DI PROGRAMMA
 art. 32 - L.R. 29 novembre 2001, n.35
**"PROGETTO STRATEGICO PER LA RIQUALIFICAZIONE E
 VALORIZZAZIONE EX FORNASI TOMASI"**

prot. n. _____ del _____ DGRV n. _____ del _____

Elaborato **A03** Scala 1:2.000

Codice elaborato DR201/0002/4/AD/005E/000

Estratto catastale

OmniVert
 COORDINATORE
 Maurizio Brescacin
 RESPONSABILE DEL SERVIZIO
 ing. Luigi Tofflon

COLLABORATORI
 dott. arch. Valentina Caschin
 arch. Stefano Tardivo
 ing. Leonardo Zanchetta

COPIA DI RIFERIMENTO
 ing. Luca Brescacin
 Stefano Soldan

PROGETTO ARCHITETTICO
 arch. Dino De Zan

directa
 dot. urb. **Pierluigi Basso**
 dot. chim. **Stefano Donadello**

COPIA DI RIFERIMENTO
 urb. Marco Carretta
 urb. Silvia Ballestrini

COPIA DI RIFERIMENTO
 Geo. Celeste Granziera
 Dr. Geol. Matteo Collareda



EXIT

arch. Paolo Pianetto

ing. Marcello Favalesta

ing. Marina Garbet

ing. Davide Fasan

REGIONE VENETO
 Arch. VINCENZO FABRIS
 Resp. Spazio Urbano

COMUNE DI CONEGLIANO
 Sindaco FLORIANO ZAMBON
 Raggruppamento del Comune alla definizione dell'accordo
 di programma - Delibera C.C. n° 17 del 20/02/2020

COMMITTENZA
 Arch. ALBERTO ARMELLINI
 Raggruppamento unico per la progettazione
 Sede: via Damiana da Conegliano 17

