

**CONTENIMENTO CONSUMO DI SUOLO
RIGENERAZIONE URBANA**

ADOZIONE Consiglio Comunale del. n. del
APPROVAZIONE Consiglio Comunale del. n. del

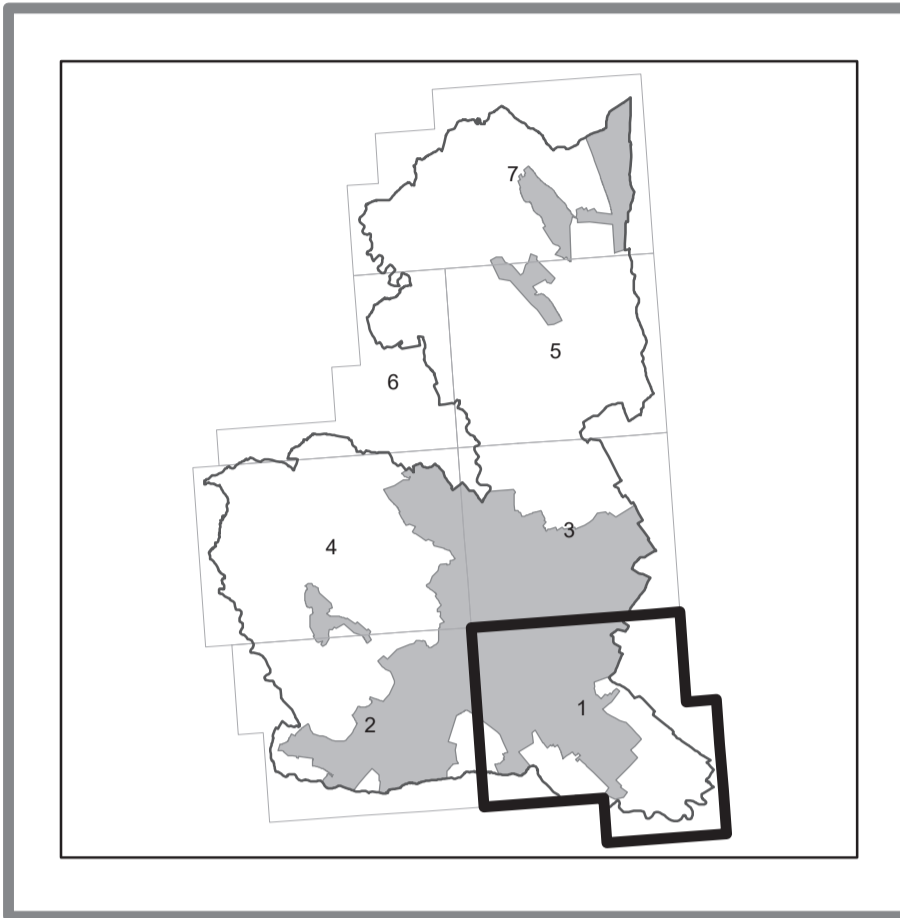

STRUTTURA DI MISSIONE
3° Settore
Programmazione, Governo
e Gestione del Territorio
Dot. Giovanni Tai - dirigente
Geom. Loris Fava - vicario
Servizio Pianificazione del Territorio
Ufficio Urbanistico
Dot. Antonella Stella
Dot. Elisa D'Adda
Arch. Alessia Bufarale
Collabor. Sara Basso
Sportello Unico Edilizia Impresa
e Attività Produttive
Ing. Vincenzo Calabrese
Sistema Informativo
Arch. Alessandro Della Libera
IL SINDACO
Fabio Chies
L'ASSESSORE ALL'URBANISTICA
Claudio Toppan
SEGRETARIO GENERALE
Dot. Giampaolo Cason

documento firmato digitalmente
ai sensi del D.Lgs. 82/2005 e ss. mm. ii.
dal Dirigente dot. Giovanni Tai

VARIANTE ai sensi art.14 della L.R. 06/06/2017, N. 14

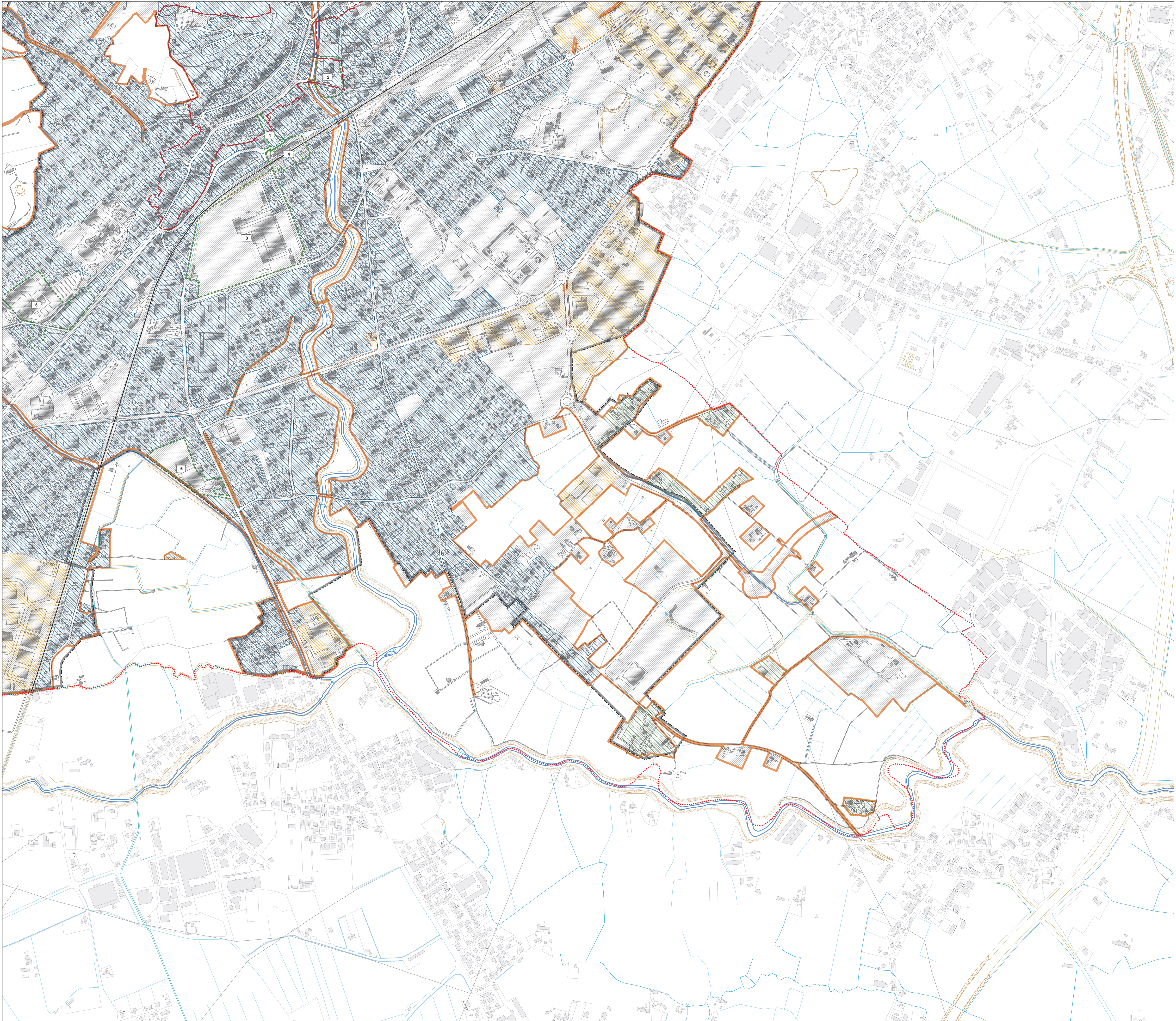

- Legenda**
- Ambiti Urbani di Rigenerazione L.R.14/2017
 - Ambiti Urbanizzazione Consolidate L.R.14/2017
 - PAT Consolidato residenziale
 - PAT Consolidato produttivo
 - PAT Edificazione diffusa
 - Centro abitato (D.Lgs.n.285/1992)

