

**CONTENIMENTO CONSUMO DI SUOLO
RIGENERAZIONE URBANA**

ADOZIONE Consiglio Comunale del. n. del
APPROVAZIONE Consiglio Comunale del. n. del

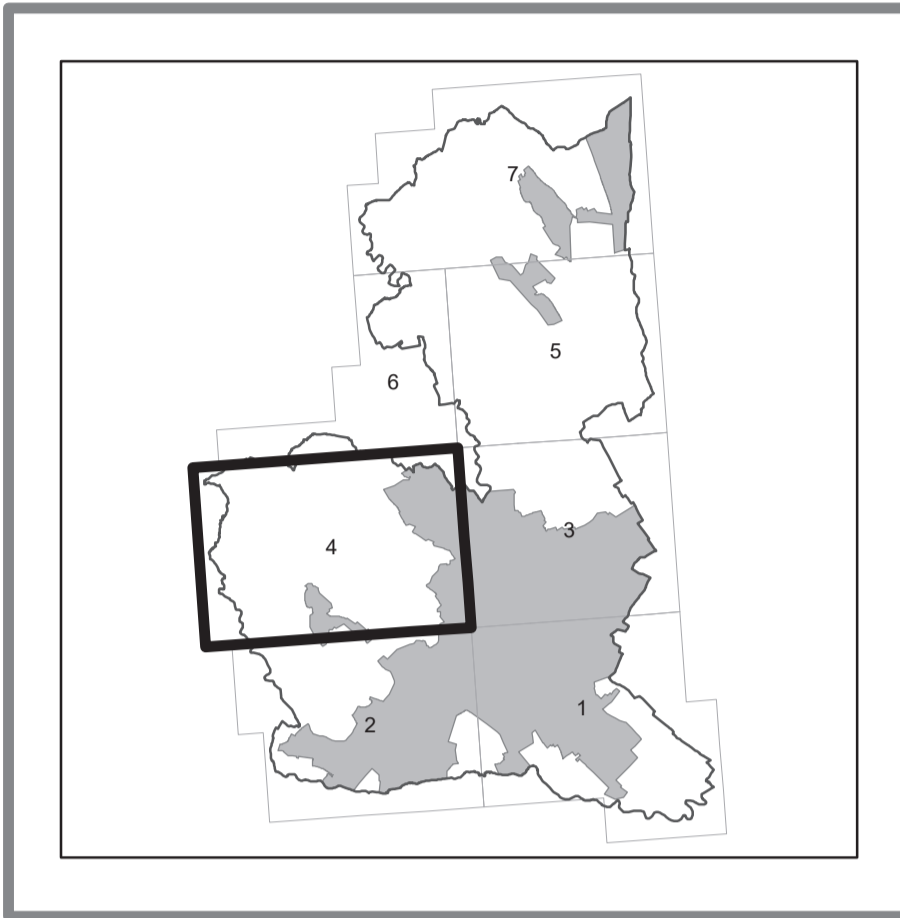

STRUTTURA DI MISSIONE
3° Settore
Programmazione, Governo
e Gestione del Territorio
Dot. Giovanni Tai - dirigente
Geom. Loris Fava - vicario

Servizio Pianificazione del Territorio
Ufficio Urbanistico
Dot. Antonella Stella
Dot. Elisa D'Adda
Arch. Alessia Bufarale
Collabor. Sara Basso

Sportello Unico Edilizia Impresa
e Attività Produttive
Ing. Vincenzo Calabrese

Sistema Informativo
Arch. Alessandro Della Libera

IL SINDACO
Fabio Chies

L'ASSESSORE ALL'URBANISTICA
Claudio Toppan

SEGRETARIO GENERALE
Dot. Giampaolo Casati

documento firmato digitalmente
ai sensi del D.Lgs. 82/2005 e ss. mm. i.
dal Dirigente dot. Giovanni Tai

VARIANTE ai sensi art.14 della L.R. 06/06/2017, N. 14



- Legenda**
- Ambiti Urbani di Rigenerazione L.R.14/2017
 - Ambiti Urbanizzazione Consolidate L.R.14/2017
 - PAT Consolidato residenziale
 - PAT Consolidato produttivo
 - PAT Edificazione diffusa
 - Centro abitato (D.Lgs.n.285/1992)

