

**CONTENIMENTO CONSUMO DI SUOLO  
RIGENERAZIONE URBANA**

ADOZIONE Consiglio Comunale del. n. del  
APPROVAZIONE Consiglio Comunale del. n. del

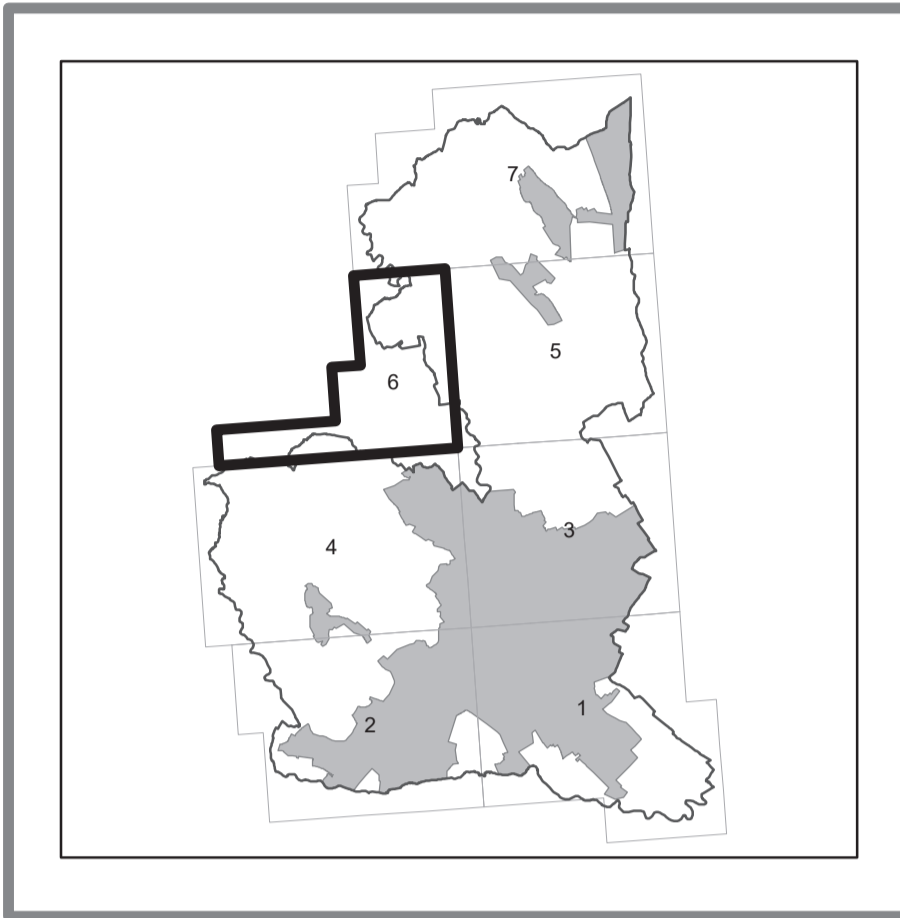

STRUTTURA DI MISSIONE  
3° Settore  
Programmazione, Governo  
e Gestione del Territorio  
Dot. Giovanni Tai - dirigente  
Geom. Loris Fava - vicario  
Servizio Pianificazione del Territorio  
Ufficio Urbanistico  
Dot. Antonella Stella  
Dot. Elisa D'Adda  
Arch. Alessia Bufarale  
Collabor. Sara Basso  
Sportello Unico Edilizia Impresa  
e Attività Produttive  
Ing. Vincenzo Calabrese  
Sistema Informativo  
Arch. Alessandro Della Libera  
IL SINDACO  
Fabio Chies  
L'ASSESSORE ALL'URBANISTICA  
Claudio Toppan  
SEGRETARIO GENERALE  
Dot. Giampaolo Cascon

documento firmato digitalmente  
ai sensi del D.Lgs. 82/2005 e ss. mm. i.  
dal Dirigente dot. Giovanni Tai

VARIANTE ai sensi art.14 della L.R. 06/06/2017, N. 14

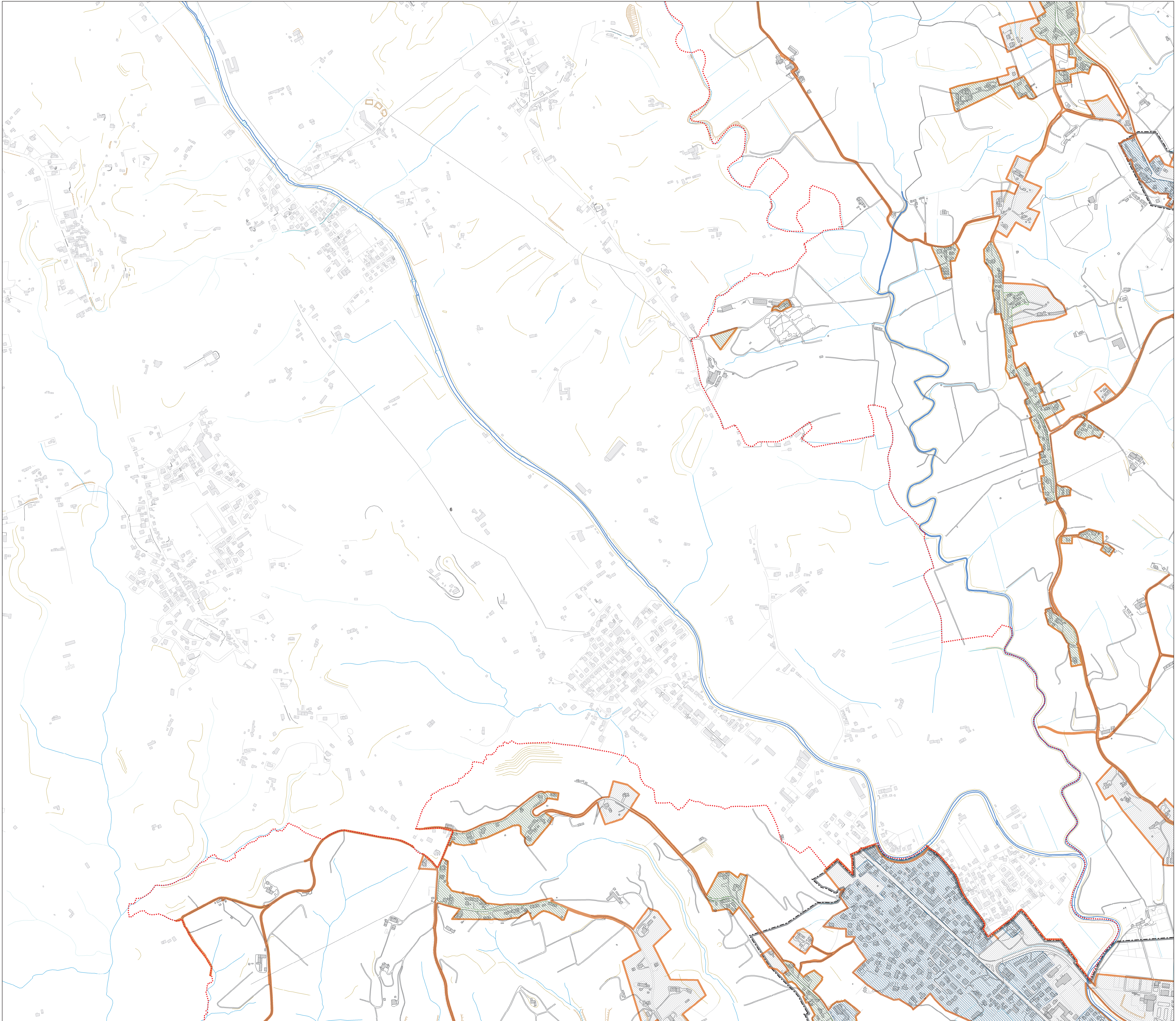

- Legenda**
- Ambiti Urbani di Rigenerazione L.R.14/2017
  - Ambiti Urbanizzazione Consolidate L.R.14/2017
  - PAT Consolidato residenziale
  - PAT Consolidato produttivo
  - PAT Edificazione diffusa
  - Centro abitato (D.Lgs.n.285/1992)

