

**COMUNE DI CONEGLIANO**

Piazza Cima, 15  
31015 Conegliano (TV)

# PIANO GENERALE DEL TRAFFICO URBANO

## 2° Settore Lavori Pubblici, Infrastrutture e Appalti

### dirigente

ing. Mario Bortolot

### referente GOP

ing. Paola Ghio

### servizio amministrativo

dott.sa Francesca Comin

### progettazione



mob-up s.r.l. - via Ferrovia, 26  
31020 San Fior - Treviso - Italia  
tel +30 0438 1710039  
www.mob-up.it

### progettista

ing. Marcello Favalessa

### direttore tecnico

pian. urb. Marco Carretta

### collaboratori

ing. Davide Fasan

ing. Alice Lunardi

ing. Marina Garbet

ing. Stefano Giuffrida

### elaborato

INTERVENTI PROGRAMMATI E DI PROGETTO

## INTERVENTI SU RETE CICLABILE

# D.6

### file

D.6-INTERVENTI\_RETE CICLABILE\_r02.dwg

### commessa

MB2018004

rev	data	descrizione	redatto	verificato
00	31.10.2019	Prima emissione	MG	MF
02	28.01.2021	Aggiornamento per approvazione	MG	MF

## Piste ciclabili - DOMANDA

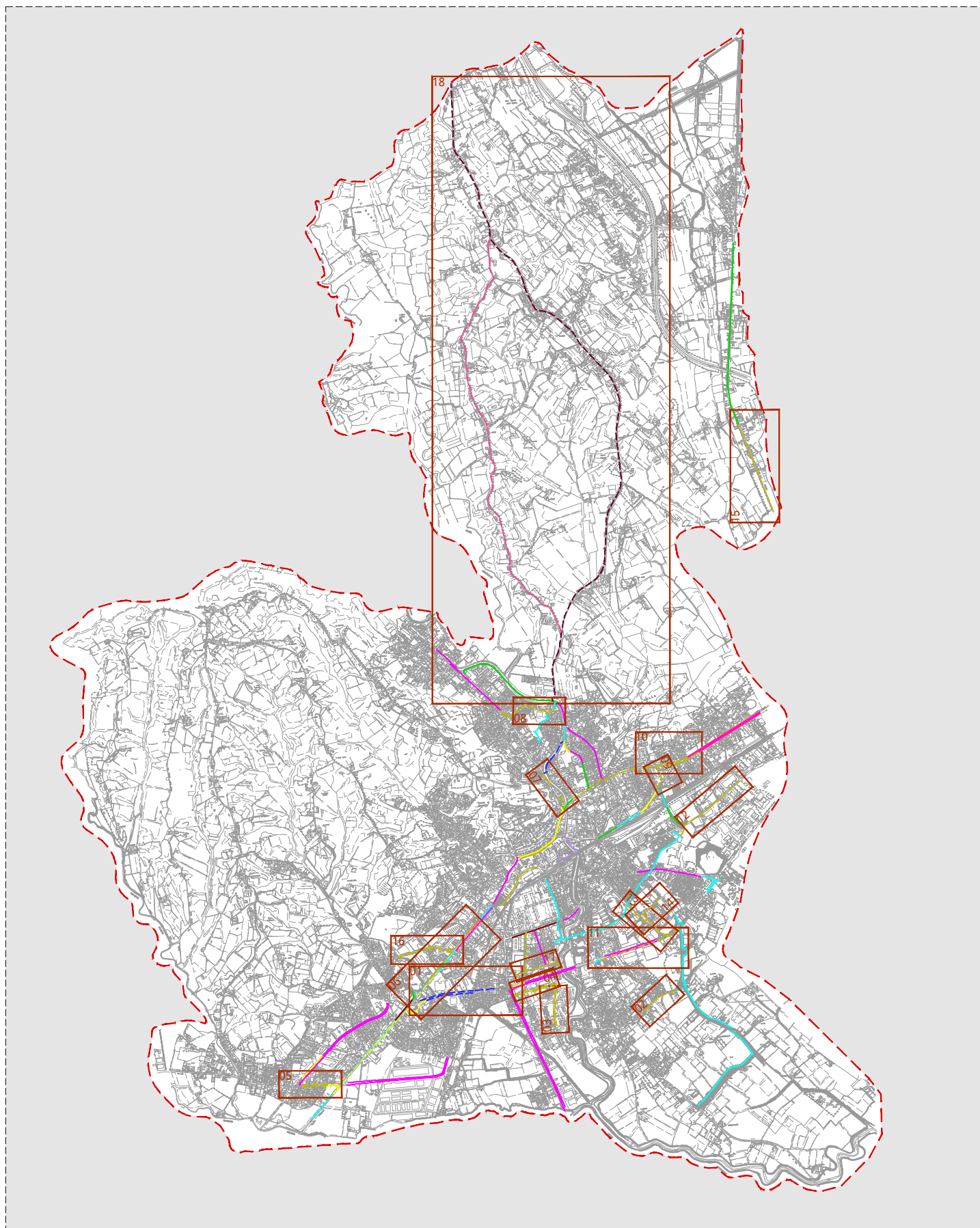

### Interventi proposti

- 01 - viale Italia (SS13) - Sud
- 02 - via Monticano
- 03 - via Settembrini
- 04 - via Galvani
- 05 - via Ortigara
- 06 - via XXVIII Aprile
- 07 - via Lourdes
- 08 - via Antoniazzi
- 09 - viale XXIV Maggio-via Friuli
- 10 - viale XXIV Maggio
- 11 - viale Italia (SS13) - Centro
- 12 - via Maggiore Piovesana
- 13 - via Fabio Filzi
- 14 - via Fabio Filzi-via San Giuseppe
- 15 - via Risorgimento (SS51 Alemagna)
- 16 - via Zamboni
- 17 - via Lamarmora
- 18 - Tratto Venezia-Monaco a nord di Conegliano

### Lunghezza nuovi percorsi

Pista ciclabile monodirezionale su corsia riservata nella carreggiata ==> L= 9.462,00 m  
 Percorso promiscuo in sede propria (ciclo pedonale) ==> L= 4.272,00 m

**DOMANDA** piste ciclabili nella città di Conegliano ==> L<sub>tot</sub>=13.736,00 m

### Legenda

- Pista ciclabile bidirezionale su corsia riservata nel marciapiede
- Pista ciclabile monodirezionale su corsia riservata nel marciapiede
- Pista ciclabile monodirezionale su corsia riservata nella carreggiata
- Pista ciclabile bidirezionale in sede propria
- Pista ciclabile monodirezionale in sede propria
- Percorso ciclopedonale in promiscuo
- Percorso ciclopedonale di prossima realizzazione
- Percorso di fatto ciclabile ma non normato
- Pista ciclabile bidirez. su corsia riservata nel marciapiede di prossima esecuzione

### 01 - Viale Italia

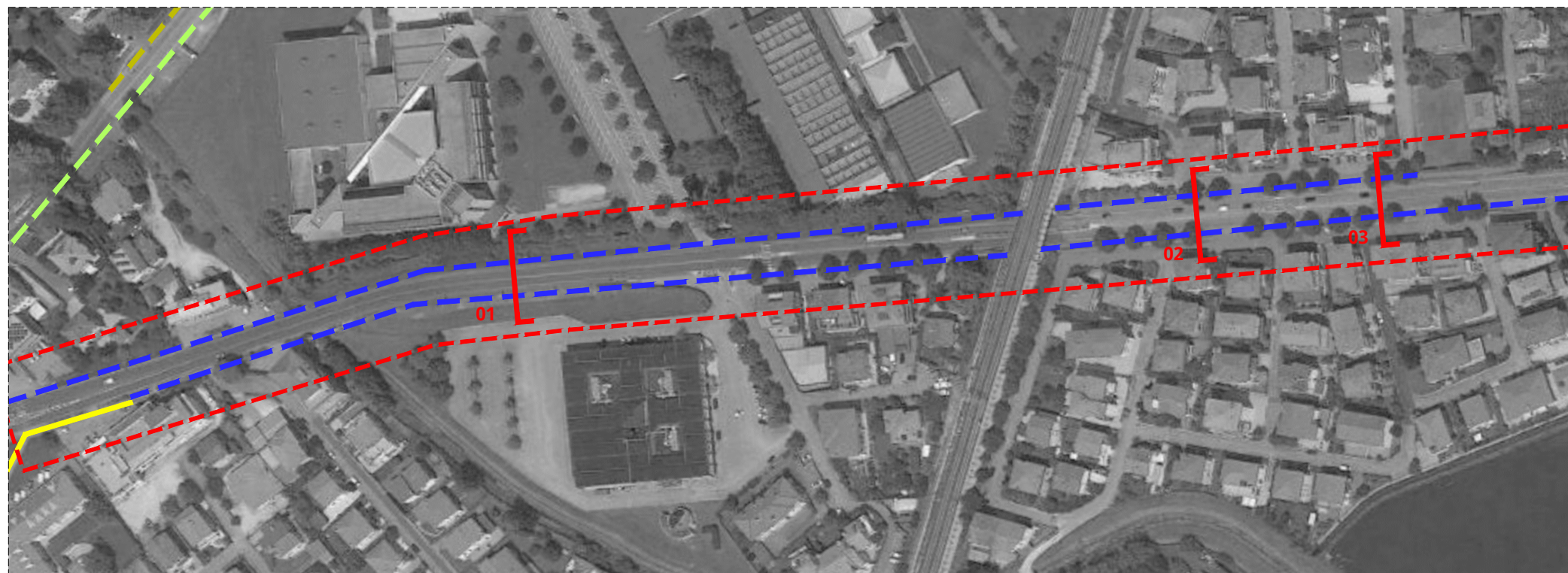

#### Legenda

- Ambito d'intervento
- Pista ciclabile bidirezionale su corsia riservata nel marciapiede
- Pista ciclabile monodirezionale su corsia riservata nella carreggiata
- Pista ciclabile monodirezionale in sede propria
- Percorso ciclopeditonale in promiscuo
- Percorso ciclopeditonale di prossima realizzazione
- Percorso di fatto ciclabile ma non normato
- Percorsi proposti o in fase di progetto

#### Stato di fatto



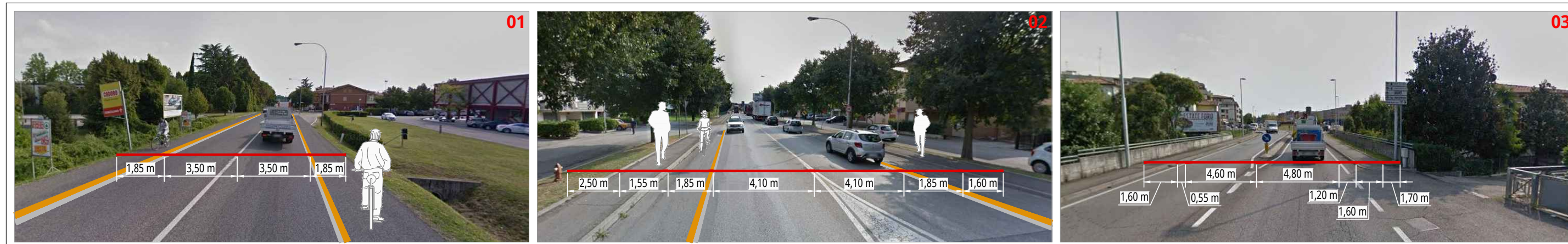

#### Ipotesi di progetto

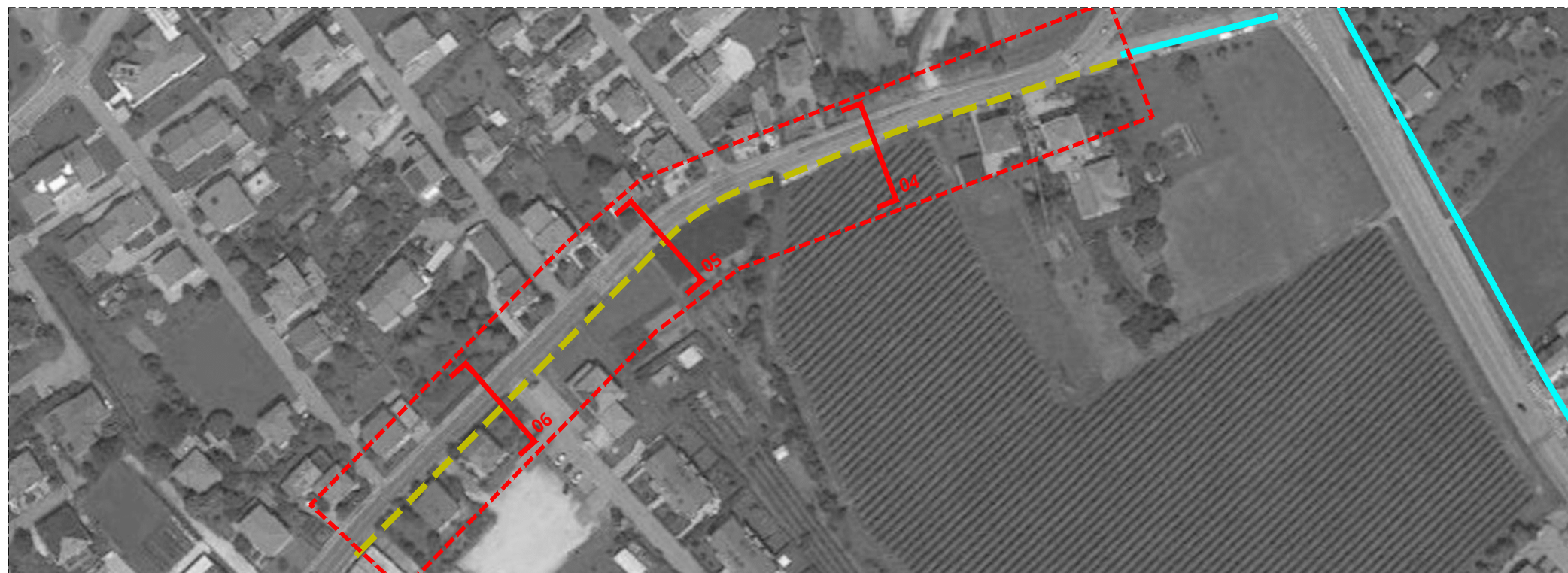

## 02 - Via Monticano



### Legenda

-  Ambito d'intervento
-  Percorso ciclopedonale in promiscuo
-  Percorsi proposti o in fase di progetto

### Stato di fatto

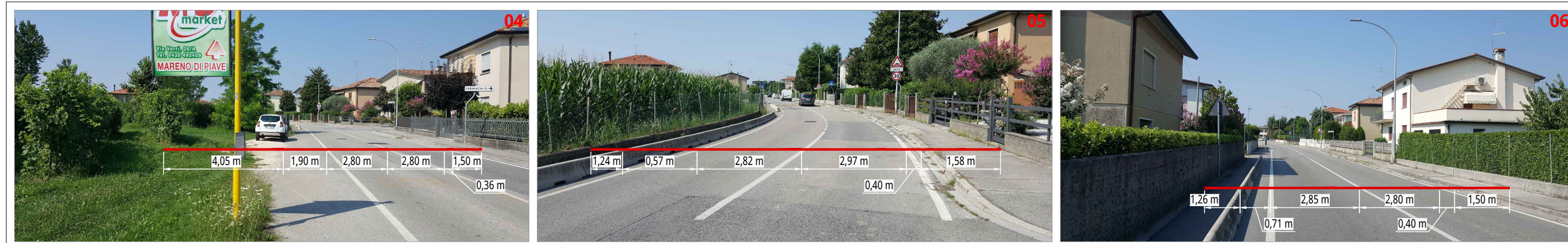

### Ipotesi di progetto

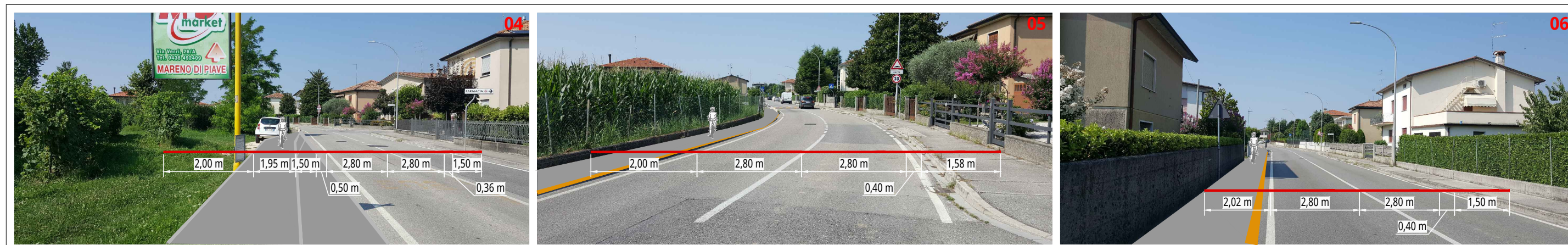

### 03 - Via Settembrini



#### Legenda

- Ambito d'intervento
- Pista ciclabile monodirezionale su corsia riservata nella carreggiata
- Percorsi proposti o in fase di progetto

#### Stato di fatto



#### Ipotesi di progetto

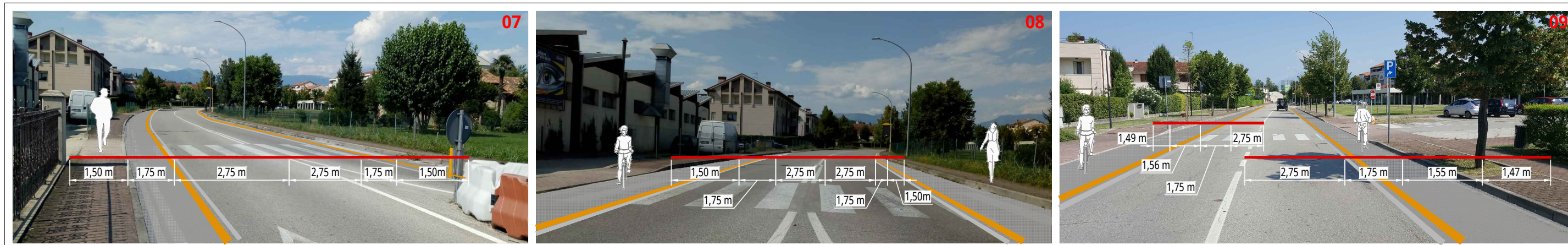

### 04 - Via Galvani



#### Legenda

- Ambito d'intervento
- Pista ciclabile monodirezionale su corsia riservata nella carreggiata
- Percorsi proposti o in fase di progetto
- Pista ciclabile monodirezionale in sede propria

#### Stato di fatto

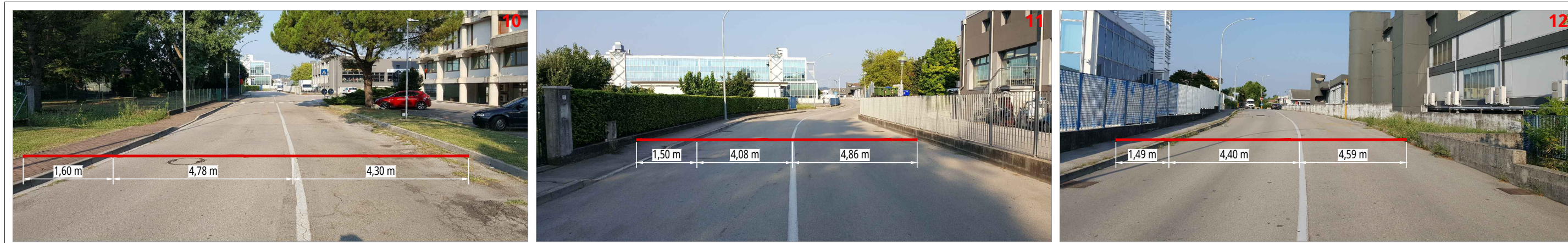

#### Ipotesi di progetto



### 05.A - Via Ortigara



#### Legenda

- Ambito d'intervento
- Pista ciclabile monodirezionale su corsia riservata nella carreggiata
- Percorso ciclopedonale in promiscuo
- Pista ciclabile monodirezionale in sede propria
- Percorsi proposti o in fase di progetto

#### Stato di fatto



#### Ipotesi di progetto

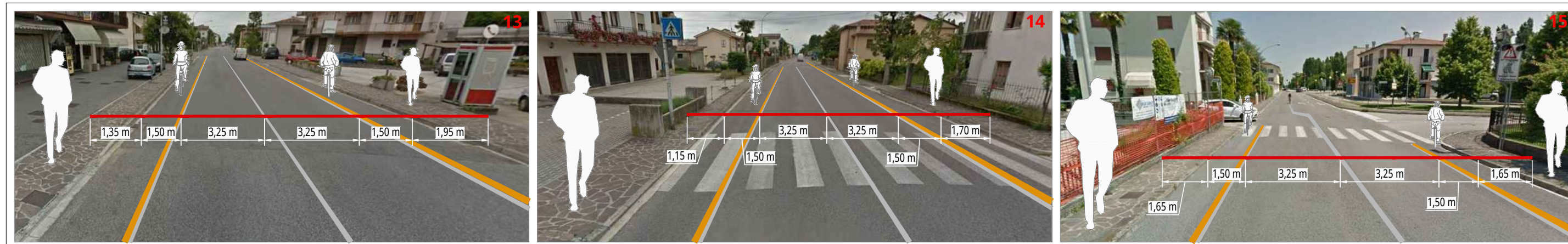

### 05.B - Via Ortigara



#### Legenda

- Ambito d'intervento
- Pista ciclabile monodirezionale su corsia riservata nella carreggiata
- Percorso ciclopedonale in promiscuo
- Pista ciclabile monodirezionale in sede propria
- Percorsi proposti o in fase di progetto

#### Stato di fatto

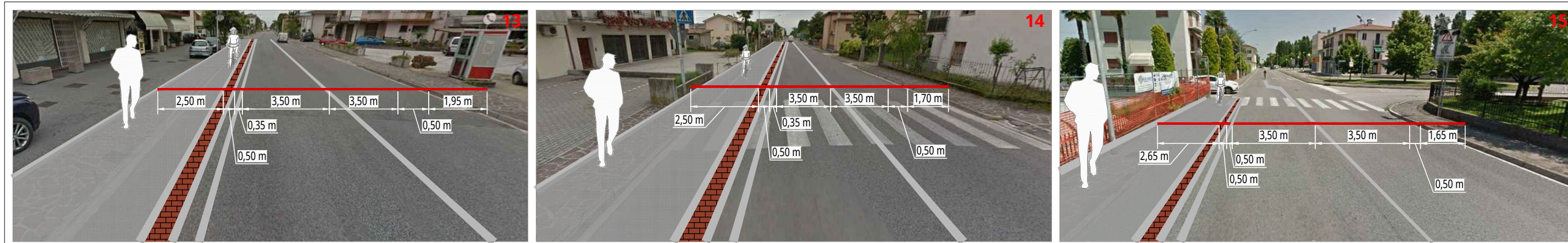

#### Ipotesi di progetto

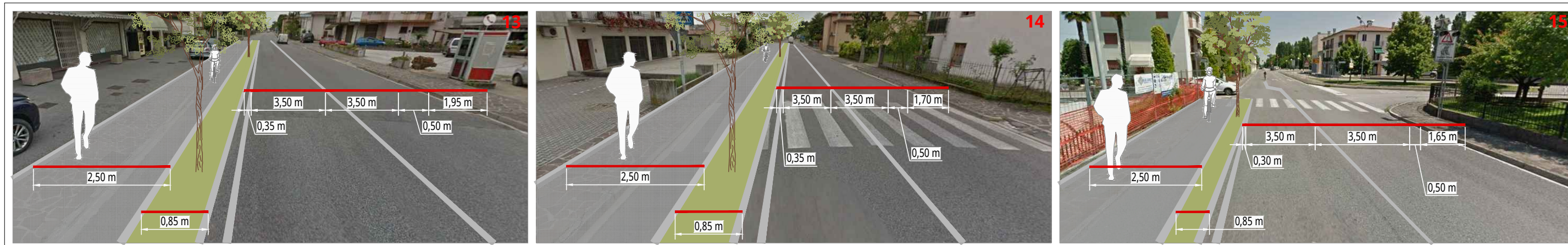



### 06 - Via XXVIII Aprile

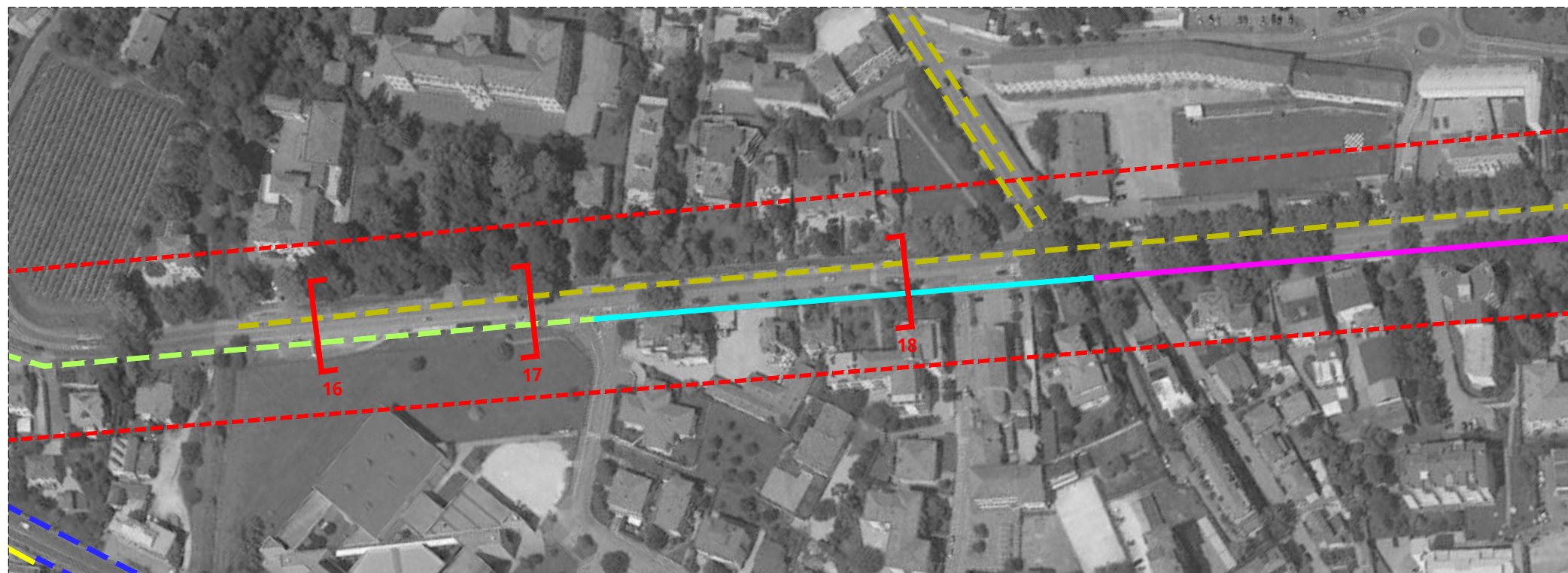

#### Legenda

- Ambito d'intervento
- Pista ciclabile bidirezionale su corsia riservata nel marciapiede
- Pista ciclabile monodirezionale su corsia riservata nella carreggiata
- Pista ciclabile monodirezionale in sede propria
- Percorso ciclopeditonale in promiscuo
- Percorso ciclopeditonale di prossima realizzazione
- Percorso di fatto ciclabile ma non normato
- Percorsi proposti o in fase di progetto

#### Stato di fatto

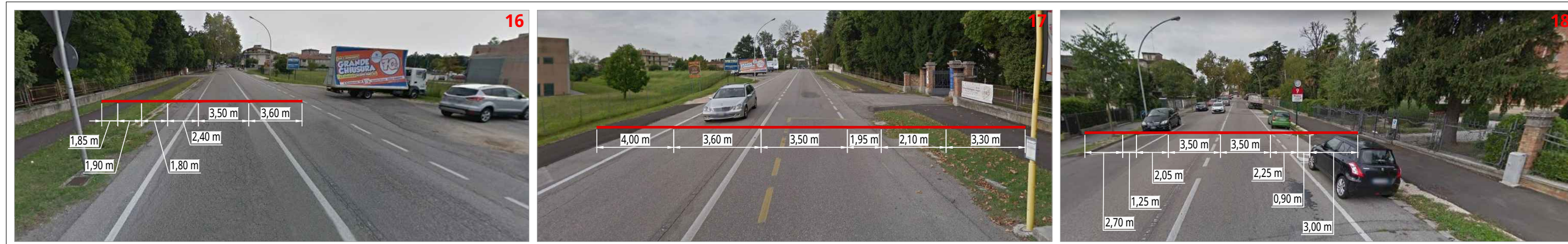

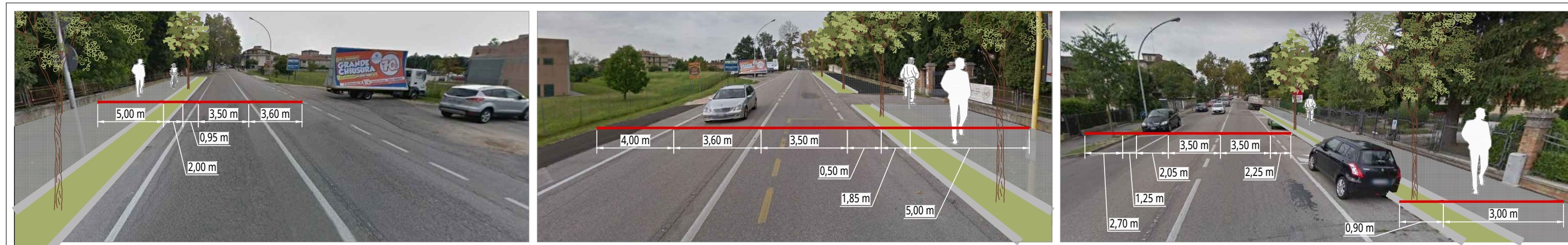

#### Ipotesi di progetto



**07 - Via Lourdes**

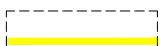
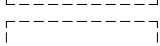

**Legenda**

-  Ambito d'intervento
-  Pista ciclabile bidirezionale in sede propria
-  Percorso di fatto ciclabile ma non normato
-  Pista ciclabile monodirezionale in sede propria
-  Percorsi proposti o in fase di progetto

**Stato di fatto**

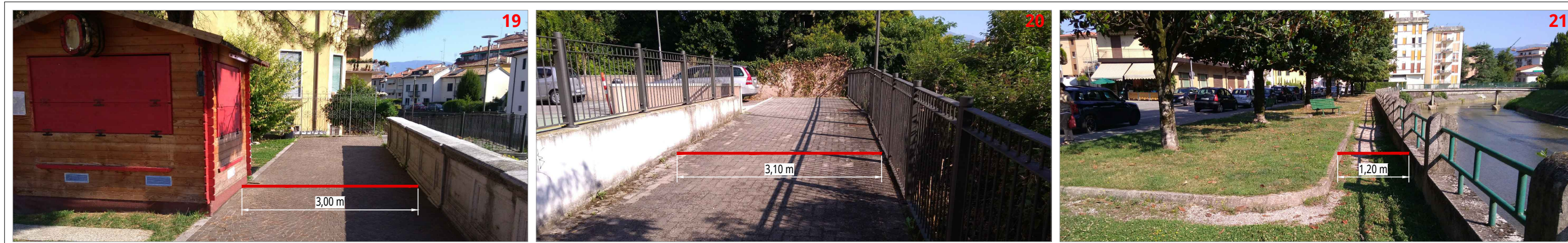

**Ipotesi di progetto**

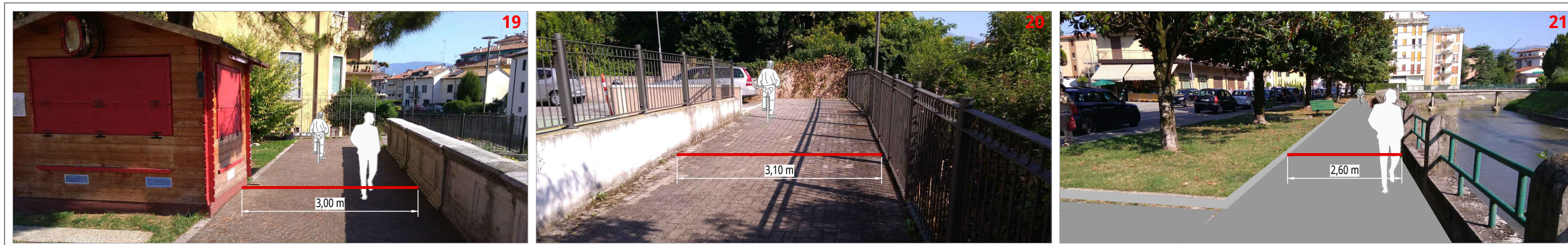

### 08 - Via Antoniazzi



#### Legenda

- Ambito d'intervento
- Pista ciclabile monodirezionale su corsia riservata nella carreggiata
- Percorso ciclopedonale in promiscuo
- Pista ciclabile bidirezionale su corsia riservata nel marciapiede
- Percorsi proposti o in fase di progetto

#### DESCRIZIONE

- eliminazione della sosta lato nord nel tratto compreso tra via Borlini e ponte su Monticano
- realizzazione percorso promiscuo

#### Stato di fatto



#### Ipotesi di progetto

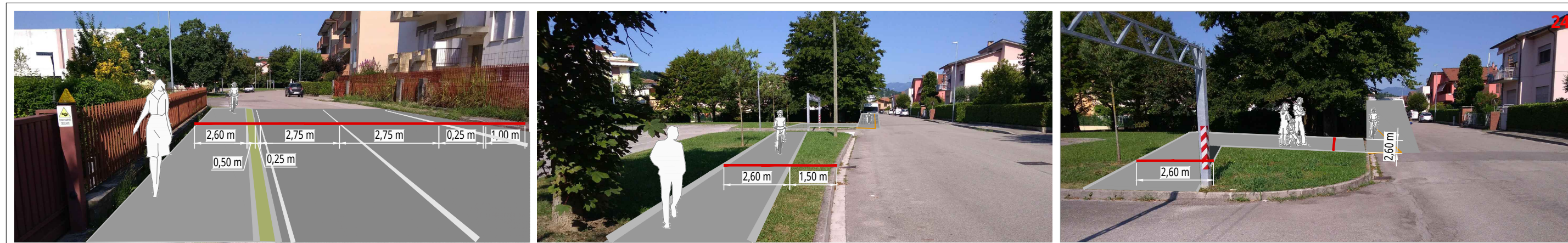

### 09 - Via XXIV Maggio - Viale Friuli



#### Legenda

- Ambito d'intervento
- Pista ciclabile monodirezionale su corsia riservata nella carreggiata
- Pista ciclabile monodirezionale in sede propria
- Percorsi proposti o in fase di progetto

#### Stato di fatto

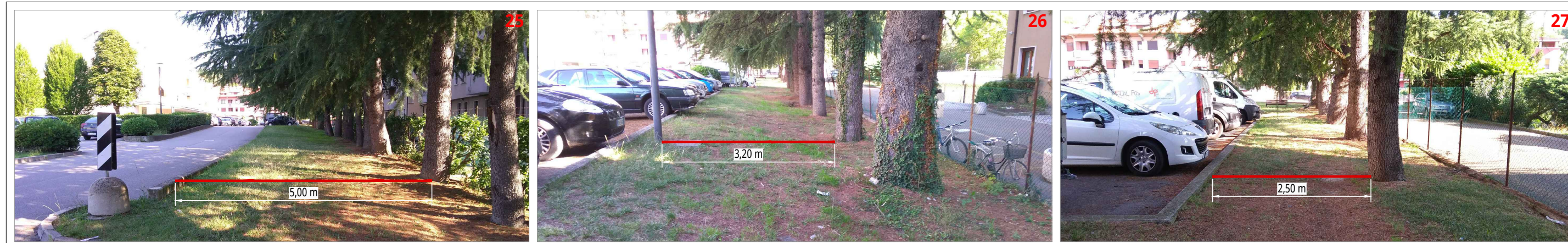

#### Ipotesi di progetto

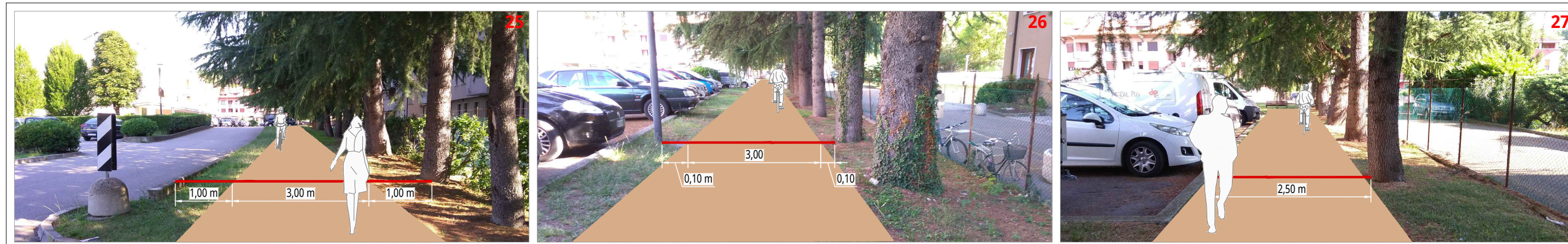

### 10 - Viale XXIV Maggio



#### Legenda

- Ambito d'intervento
- Pista ciclabile monodirezionale su corsia riservata nel marciapiede
- Percorsi proposti o in fase di progetto

#### Stato di fatto



#### Ipotesi di progetto



### 11 - Viale Italia (centro)



#### Legenda

- Ambito d'intervento
- Pista ciclabile monodirezionale su corsia riservata nella carreggiata
- Percorso ciclopedonale in promiscuo
- Percorsi proposti o in fase di progetto

\* Intervento già oggetto di progettazione definitiva

#### Stato di fatto

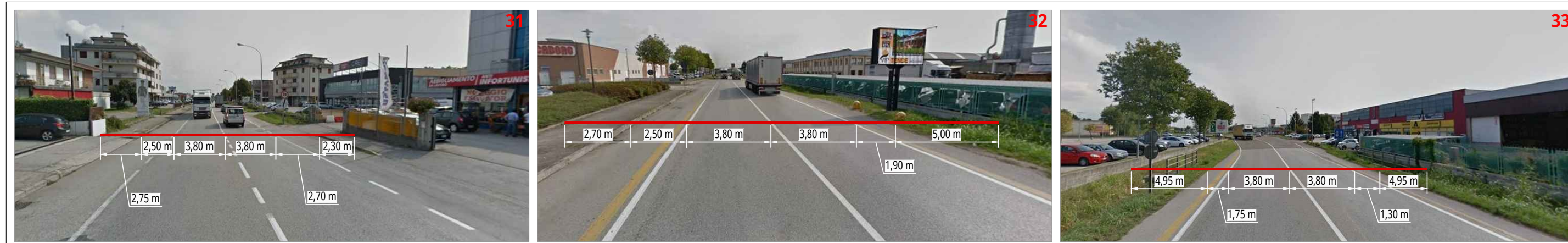

#### Ipotesi di progetto

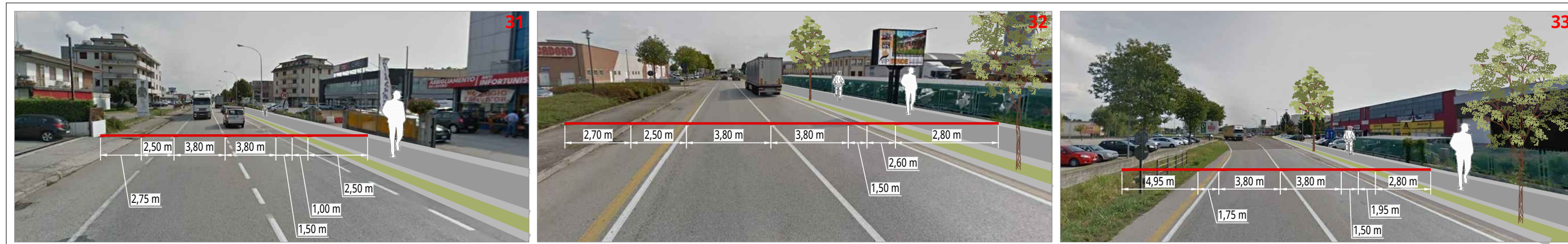

## 12 - Via Maggiore Piovesana



### Legenda

- Ambito d'intervento
- Pista ciclabile monodirezionale su corsia riservata nella carreggiata
- Percorso ciclopedonale in promiscuo
- Pista ciclabile bidirezionale in sede propria
- Pista ciclabile monodirezionale in sede propria
- Percorsi proposti o in fase di progetto

\* Intervento già oggetto di progettazione preliminare

### Stato di fatto

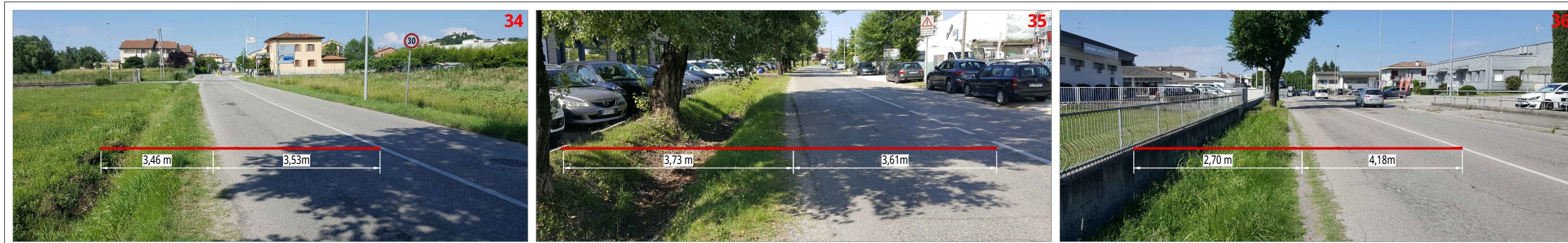

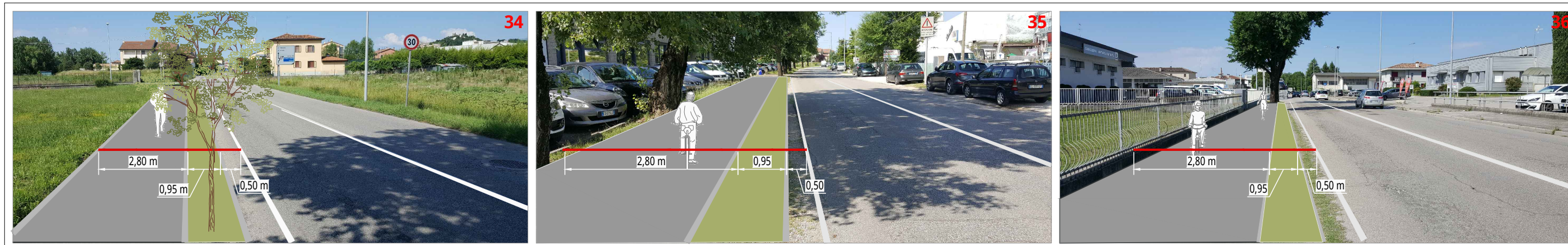

### Ipotesi di progetto

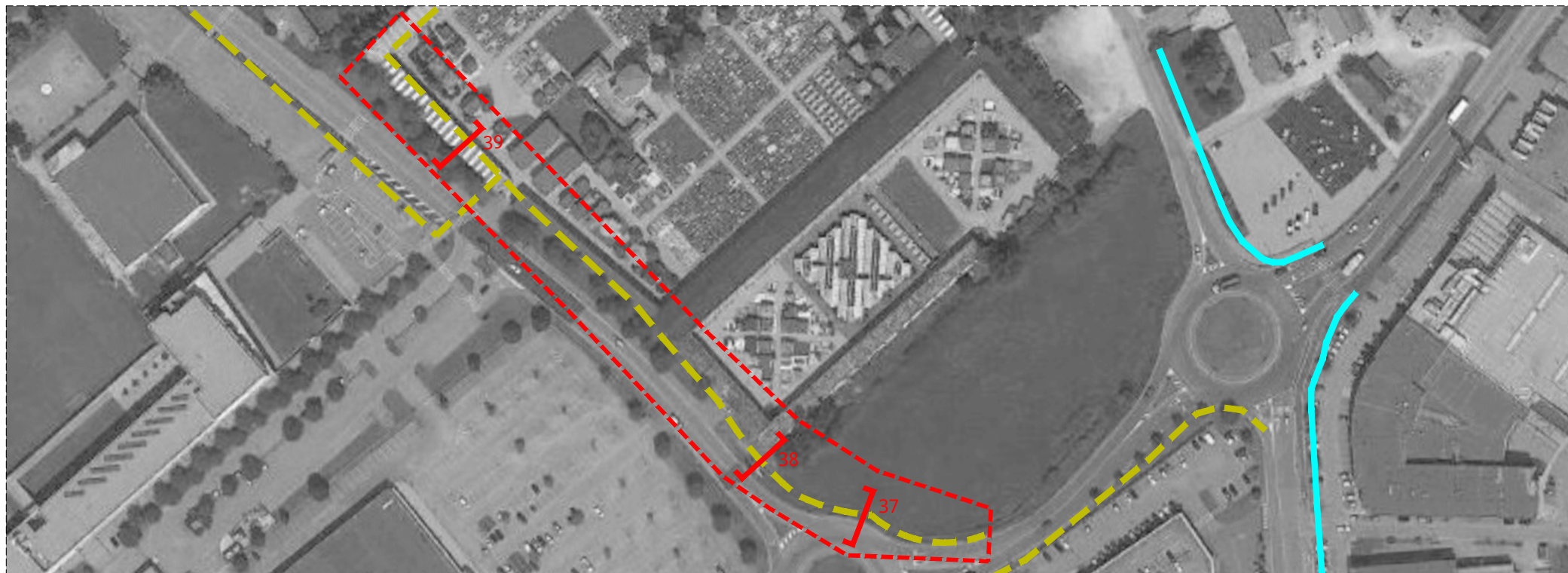

**13.A - Via Fabio Filzi**

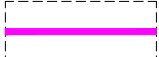
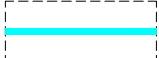

**Legenda**

-  Ambito d'intervento
-  Pista ciclabile monodirezionale su corsia riservata nella carreggiata
-  Percorso ciclopedonale in promiscuo
-  Pista ciclabile monodirezionale in sede propria
-  Percorsi proposti o in fase di progetto

**Stato di fatto**

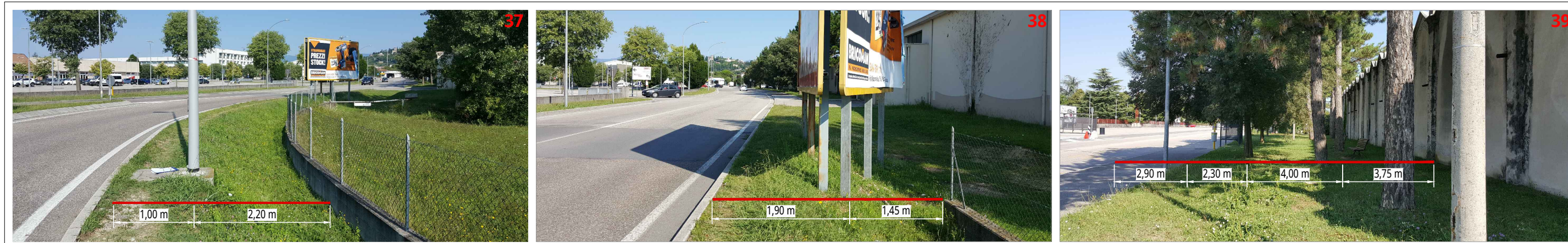

**Ipotesi di progetto**

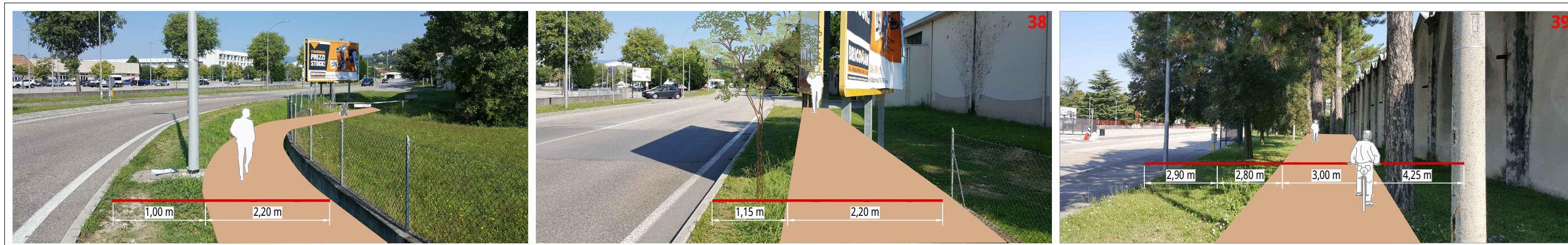



### 13.B - Via Fabio Filzi



#### Legenda

- Ambito d'intervento
- Pista ciclabile monodirezionale su corsia riservata nella carreggiata
- Percorso ciclopeditonale in promiscuo
- Pista ciclabile monodirezionale in sede propria
- Percorsi proposti o in fase di progetto

#### Stato di fatto

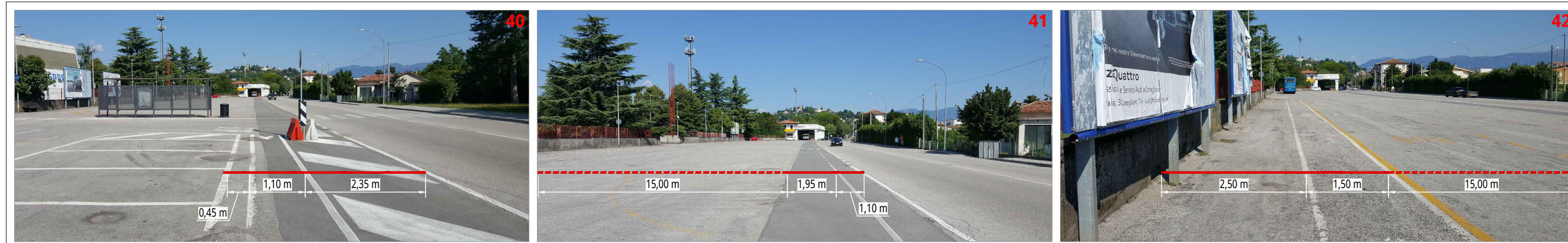

#### Ipotesi di progetto

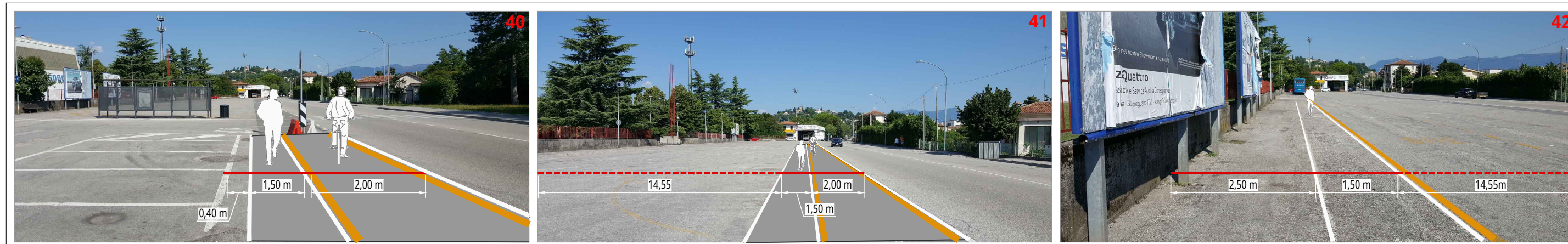

### 14 - Via Fabio Filzi - Via San Giuseppe



#### Legenda

- Ambito d'intervento
- Pista ciclabile monodirezionale su corsia riservata nella carreggiata
- Percorso ciclopedonale in promiscuo
- Pista ciclabile monodirezionale in sede propria
- Percorsi proposti o in fase di progetto

#### Stato di fatto

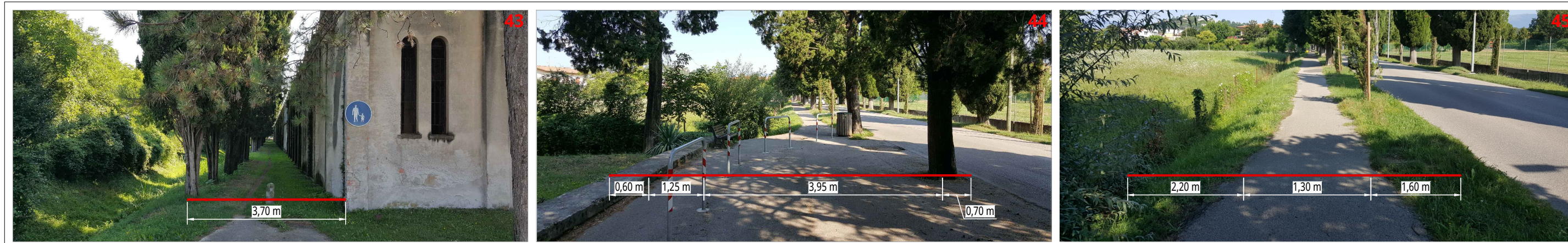

#### Ipotesi di progetto



### 15 - Via Risorgimento (SS 51)



#### Legenda

- Ambito d'intervento
- Pista ciclabile bidirezionale in sede propria
- Percorsi proposti o in fase di progetto

\* Intervento già oggetto di progettazione definitiva

#### Stato di fatto

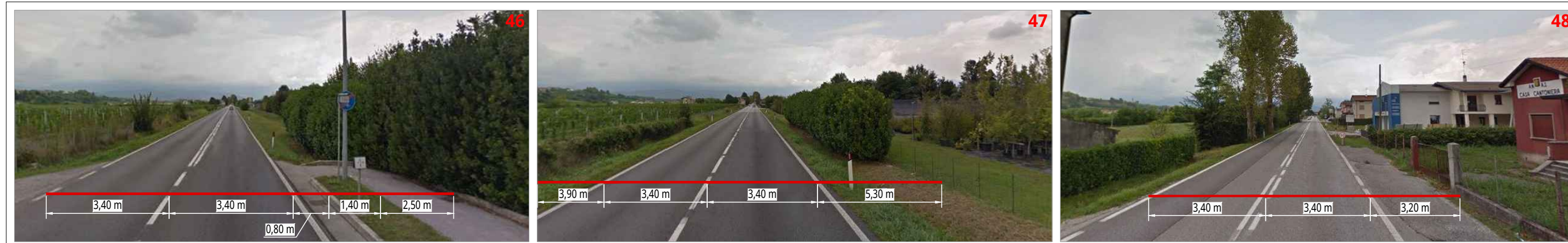

#### Ipotesi di progetto

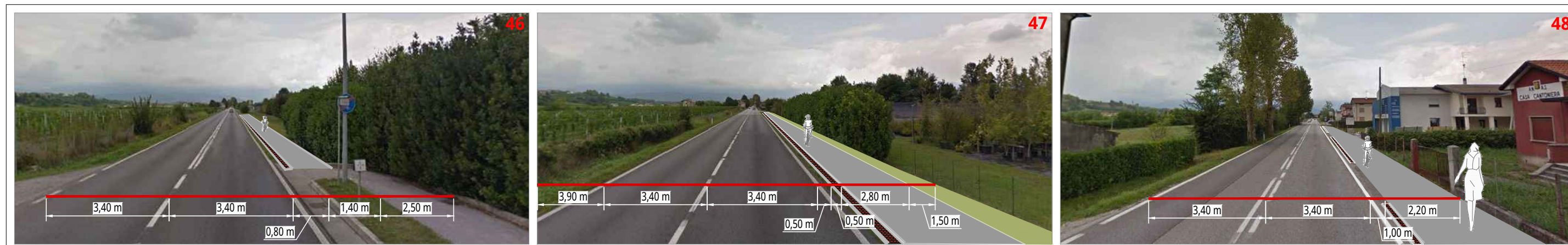

## 16 - Via Zamboni



### Legenda

- Ambito d'intervento
- Pista ciclabile bidirezionale su corsia riservata nel marciapiede
- Pista ciclabile monodirezionale su corsia riservata nella carreggiata
- Pista ciclabile monodirezionale in sede propria
- Percorso ciclopedonale in promiscuo
- Percorso ciclopedonale di prossima realizzazione
- Percorso di fatto ciclabile ma non normato
- Percorsi proposti o in fase di progetto

### Stato di fatto

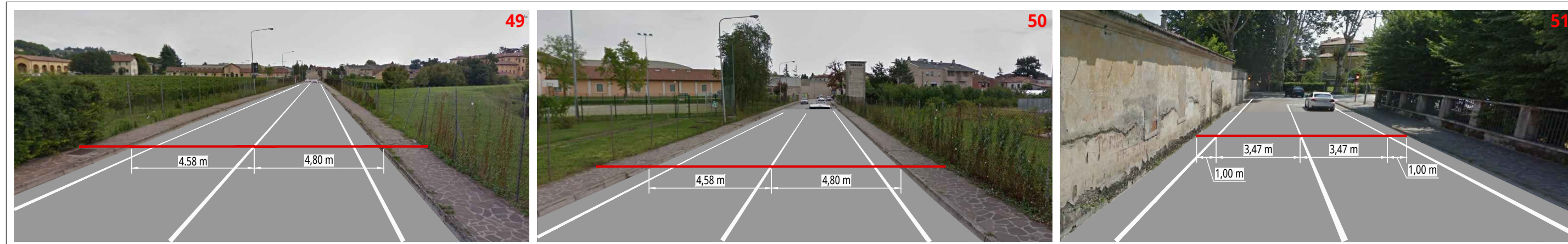

### Ipotesi di progetto

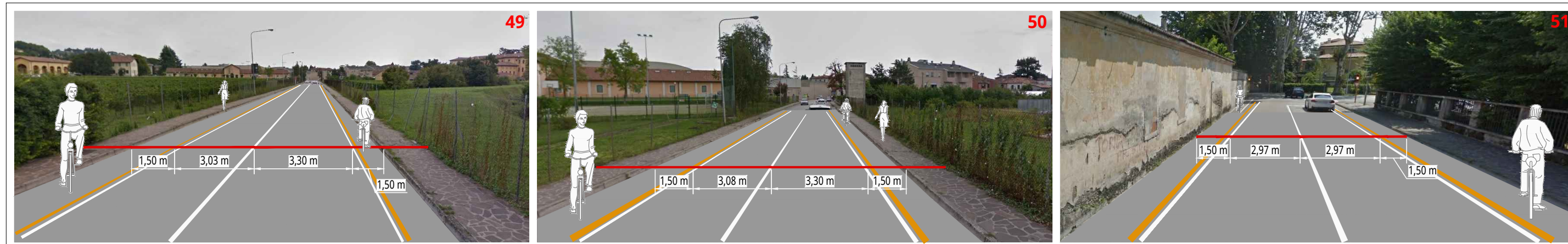

### 17.A- Via Lamarmora



#### Legenda

- Ambito d'intervento
- Pista ciclabile bidirezionale su corsia riservata nel marciapiede
- Pista ciclabile monodirezionale su corsia riservata nella carreggiata
- Pista ciclabile monodirezionale in sede propria
- Percorso ciclopedonale in promiscuo
- Percorso ciclopedonale di prossima realizzazione
- Percorso di fatto ciclabile ma non normato
- Percorsi proposti o in fase di progetto

#### Stato di fatto

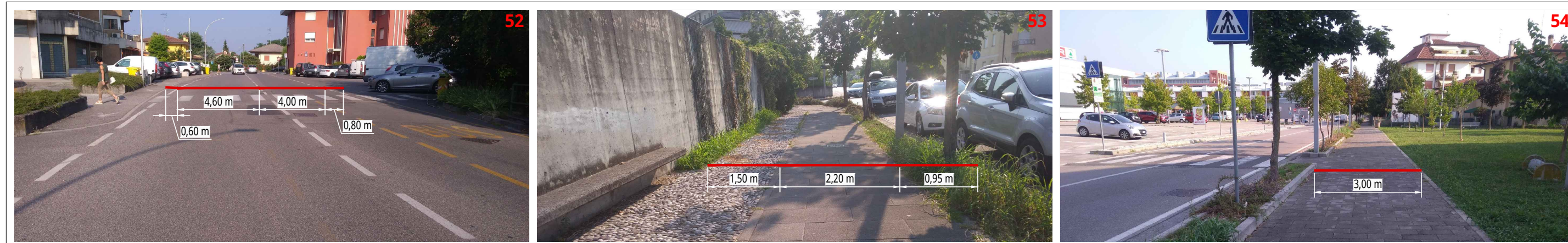

#### Ipotesi di progetto

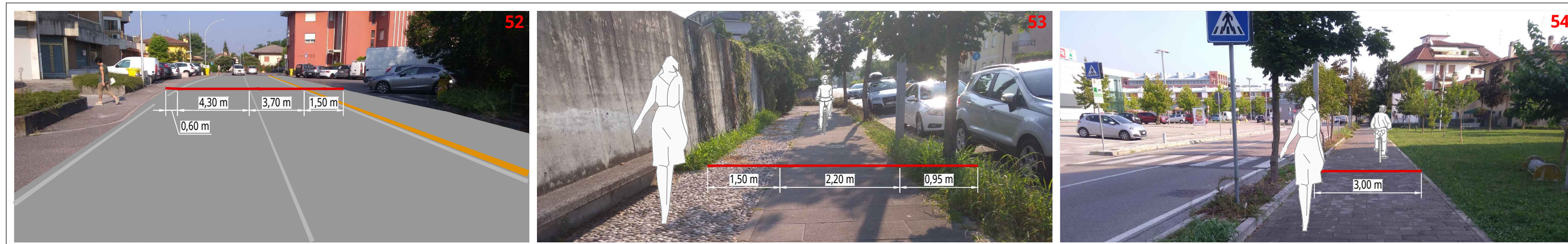

### 17.B - Via Lamarmora

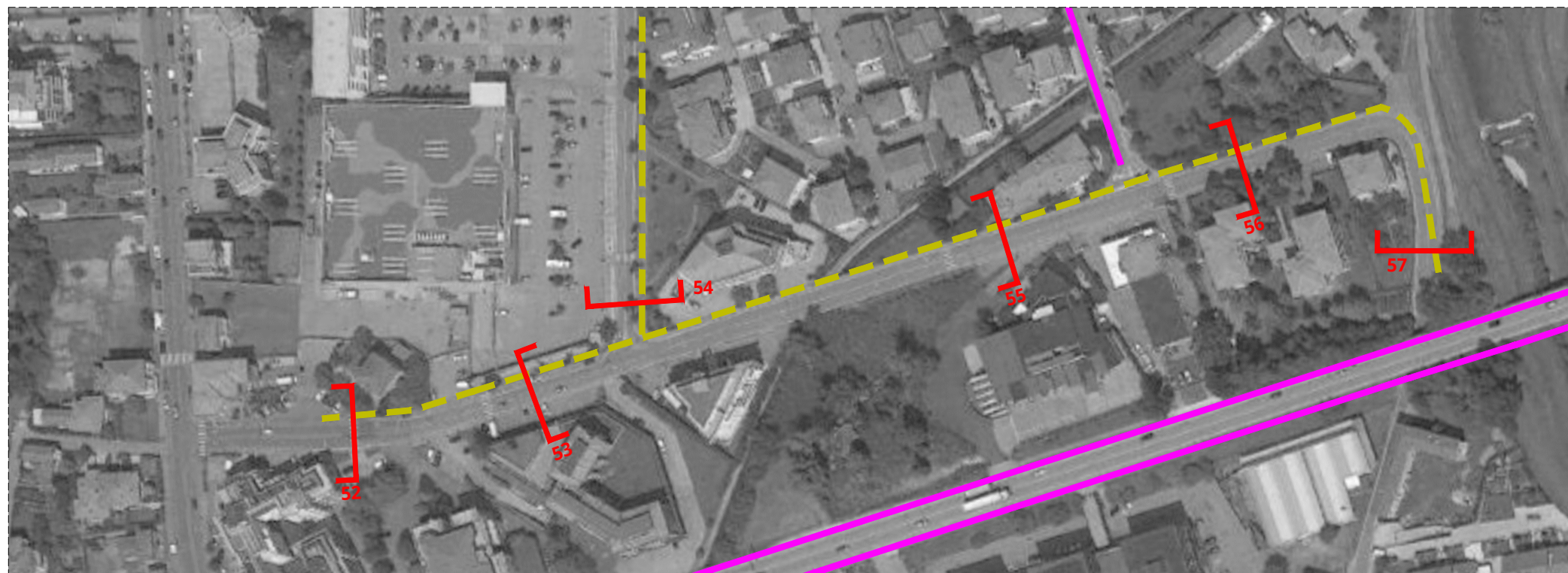

#### Legenda

- Ambito d'intervento
- Pista ciclabile bidirezionale su corsia riservata nel marciapiede
- Pista ciclabile monodirezionale su corsia riservata nella carreggiata
- Pista ciclabile monodirezionale in sede propria
- Percorso ciclopeditonale in promiscuo
- Percorso ciclopeditonale di prossima realizzazione
- Percorso di fatto ciclabile ma non normato
- Percorsi proposti o in fase di progetto

#### Stato di fatto



#### Ipotesi di progetto



### 18.A - Tratto Venezia-Monaco a nord di Conegliano

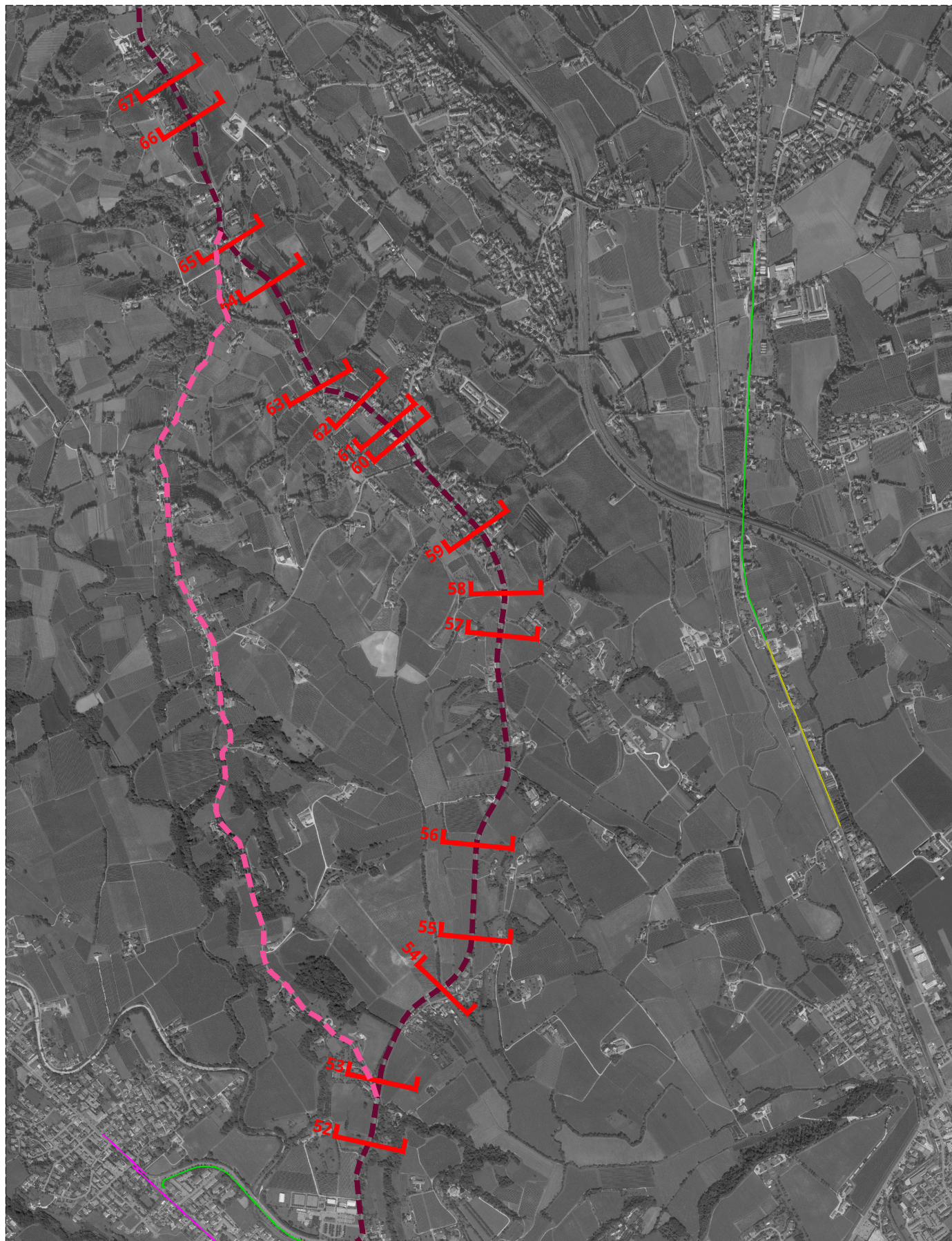

#### Legenda

- Percorso ciclabile Venezia-Monaco
- Percorso ciclabile Venezia-Monaco alternativo
- Pista ciclabile monodirezionale su corsia riservata nella carreggiata
- Percorso ciclopedonale in promiscuo
- Pista ciclabile bidirezionale su corsia riservata nel marciapiede
- Percorsi proposti o in fase di progetto
- Pista ciclabile bidirezionale in sede propria

49 - Via Calpena:  
 possibile realizzazione di pista ciclabile su lato sinistro della carreggiata  
**Criticità:**

- Presenza di alberatura a bordo carreggiata
- Terreno in pendenza

50 - Via Calpena:  
 possibile realizzazione di pista ciclabile su lato sinistro della carreggiata  
**Criticità:**

- Presenza di alberatura a bordo carreggiata e necessità di tombinare il fosso presente a lato della carreggiata

51 - Via Calpena:  
 possibile realizzazione di pista ciclabile su lato sinistro della carreggiata  
**Criticità:**

- Presenza di manufatto e necessità di tombinare il fosso presente a lato della carreggiata

52 - Via Calpena:  
 possibile realizzazione di pista ciclabile su lato sinistro della carreggiata  
**Criticità:**

- Necessità di tombinare il fosso presente a lato della carreggiata



### 18.B - Tratto Venezia-Monaco a nord di Conegliano



#### Legenda

- Percorso ciclabile Venezia-Monaco
- Percorso ciclabile Venezia - Monaco alternativo
- Pista ciclabile monodirezionale su corsia riservata nella carreggiata
- Percorso ciclopedonale in promiscuo
- Pista ciclabile bidirezionale su corsia riservata nel marciapiede
- Percorsi proposti o in fase di progetto
- Pista ciclabile bidirezionale in sede propria



53 - Via Calpena:  
 possibile realizzazione di pista ciclabile su lato sinistro della carreggiata  
**Criticità:**

- Presenza di manufatto e alberature a bordo carreggiata e necessità di tombinare il fosso presente a lato della carreggiata

54 - Via Marcorà:  
 possibile realizzazione di pista ciclabile su lato destro della carreggiata  
**Criticità:**

- Presenza di alberature a bordo carreggiata e necessità di tombinare il fosso presente a lato della carreggiata

55 - Via Marcorà:  
 possibile realizzazione di pista ciclabile su lato destro della carreggiata  
**Criticità:**

- Presenza di alberature a bordo carreggiata

56 - Via Marcorà  
**Criticità:**

- Presenza di recinzioni di proprietà private prospicienti la carreggiata



### 18.C - Tratto Venezia-Monaco a nord di Conegliano



#### Legenda

- Percorso ciclabile Venezia-Monaco
- Percorso ciclabile Venezia - Monaco alternativo
- Pista ciclabile monodirezionale su corsia riservata nella carreggiata
- Percorso ciclopedonale in promiscuo
- Pista ciclabile bidirezionale su corsia riservata nel marciapiede
- Percorsi proposti o in fase di progetto
- Pista ciclabile bidirezionale in sede propria





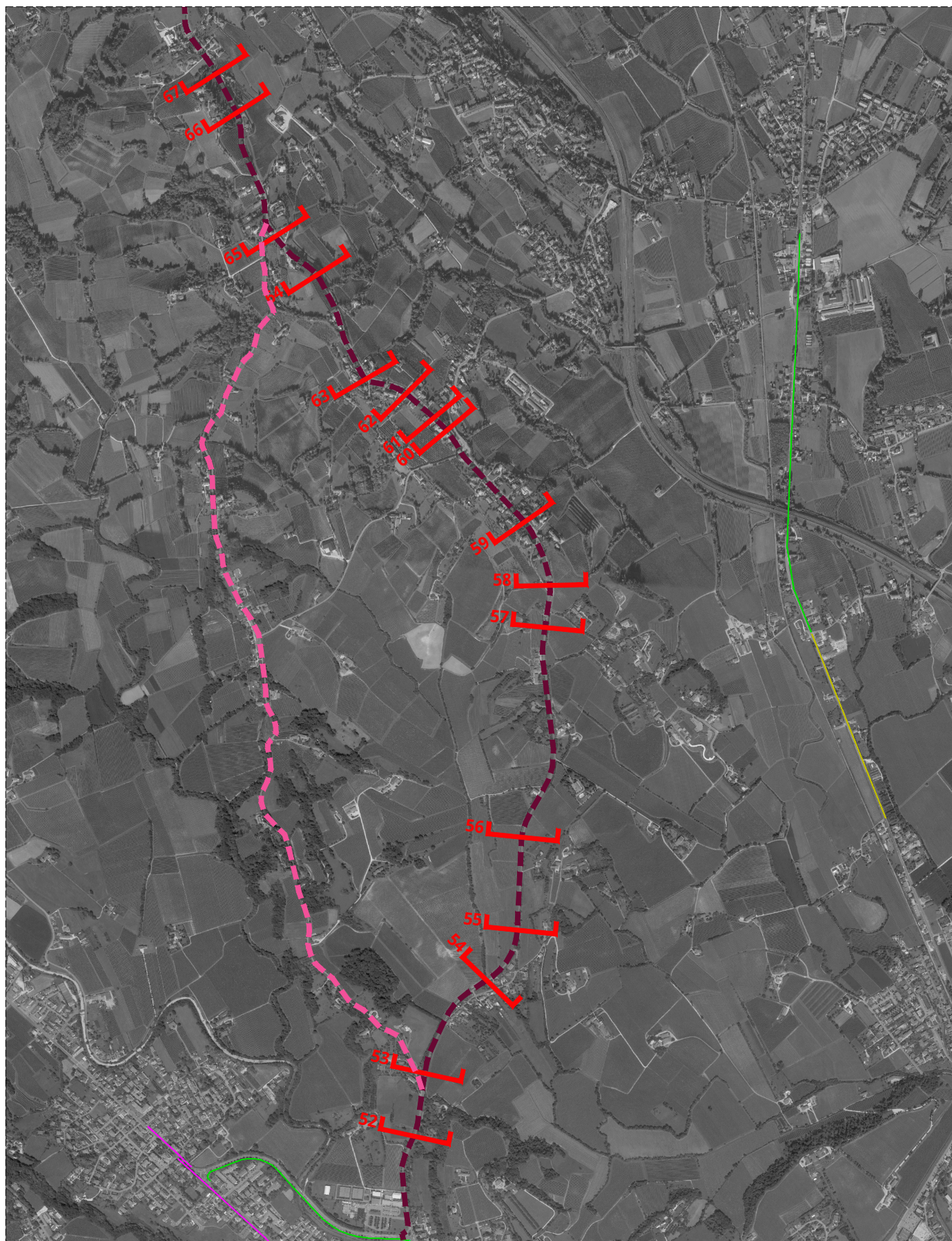

- 57 - Via Marcorà - in prossimità della rotonda di Ogliano  
**Criticità:**
  - Presenza di muretto e terreno in pendenza a sinistra della carreggiata
  - Presenza di scarpata sul lato destro
- 58 - Via Marcorà - in prossimità della chiesa di Ogliano
- 59 - Via Marcorà:  
 possibile realizzazione di pista ciclabile sul lato destro della carreggiata  
**Criticità:**
  - Presenza di recinzioni di proprietà private prospicienti la carreggiata
- 60 - Via Marcorà - in prossimità del locale "Taverna Alpina"  
**Criticità:**
  - Presenza di recinzioni e strutture di proprietà private prospicienti la carreggiata



### 18.D - Tratto Venezia-Monaco a nord di Conegliano



#### Legenda

-  Percorso ciclabile Venezia-Monaco
-  Percorso ciclabile Venezia-Monaco alternativo
-  Pista ciclabile monodirezionale su corsia riservata nella carreggiata
-  Percorso ciclopedonale in promiscuo
-  Pista ciclabile bidirezionale su corsia riservata nel marciapiede
-  Percorsi proposti o in fase di progetto
-  Pista ciclabile bidirezionale in sede propria

#### 61 - Via Marcorà

- Criticità:**
- Presenza di muretto e terreno in pendenza a sinistra della carreggiata
  - Presenza di scarpata sul lato destro

#### 62 - Via Marcorà - Strettoia in prossimità di innesto con via Mangesa

- Criticità:**
- Presenza di edificio prospiciente il lato sinistro della carreggiata
  - Presenza di muretto e recinzione sul lato destro

#### 63 - Via Marcorà: possibile realizzazione di pista ciclabile sul lato sinistro della carreggiata

- Criticità:**
- Presenza di fosso da tombinare e di alberatura a lato della carreggiata

#### 64 - Via Marcorà

- Criticità:**
- Presenza di muro di sostegno per terreno in pendenza sul lato sinistro della carreggiata e scarpata sul lato destro



### 18.E - Proposte puntuali Venezia-Monaco a nord di Conegliano

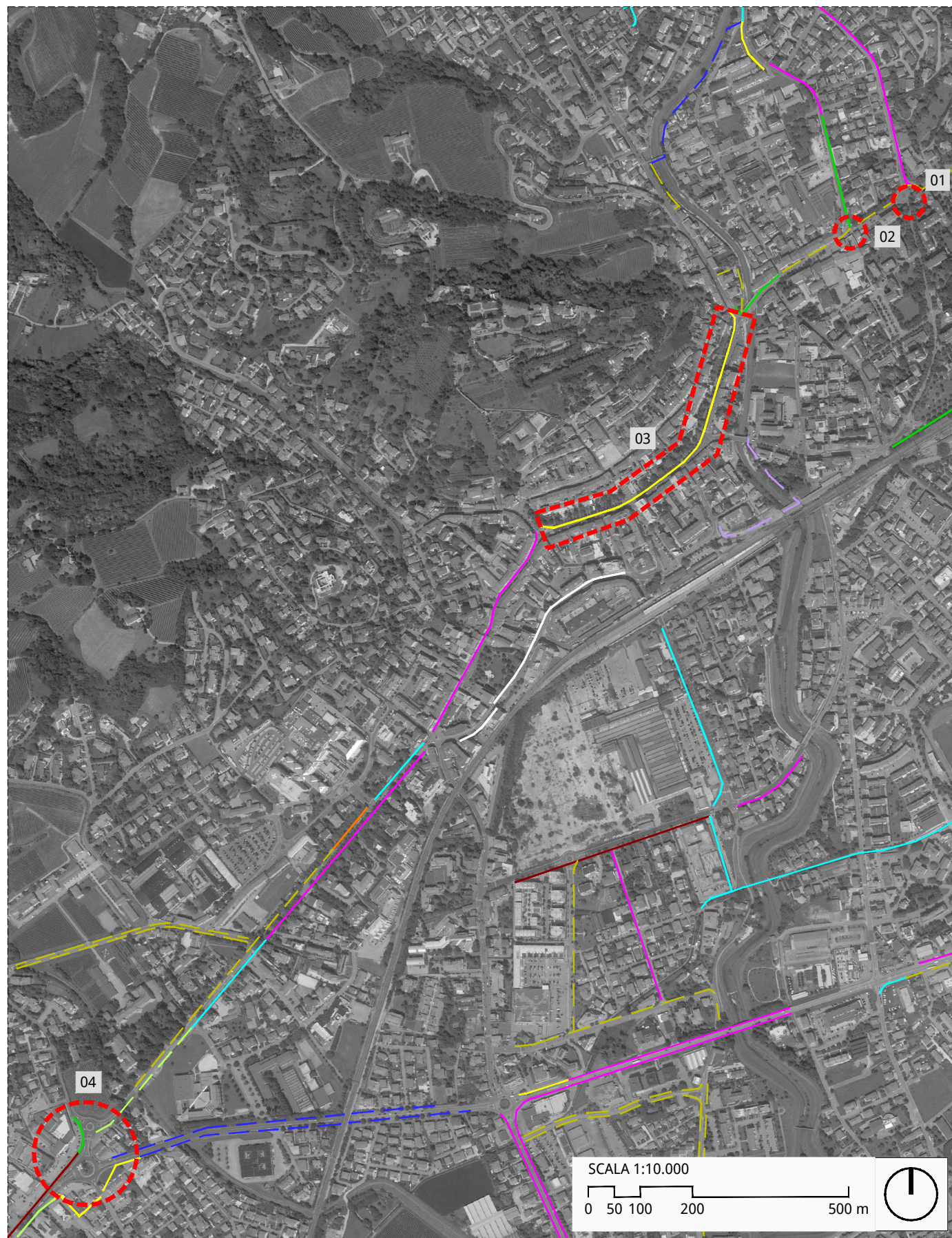

#### Legenda

- Proposte puntuali percorso ciclabile Venezia-Monaco
- Percorso ciclabile Venezia-Monaco
- Percorso ciclabile Venezia-Monaco alternativo
- Pista ciclabile monodirezionale su corsia riservata nella carreggiata
- Percorso ciclopedonale in promiscuo
- Pista ciclabile bidirezionale su corsia riservata nel marciapiede
- Pista ciclabile bidirezionale in sede propria
- Pista ciclabile monodirezionale in sede propria
- Percorso di fatto ciclabile ma non normato
- Percorso ciclopedonale di prossima realizzazione
- Percorsi proposti o in fase di progetto

- 01 - Incrocio tra via Carpenè e via Lancieri di Firenze  
Realizzazione di un adeguato attraversamento ciclabile
- 02 - Strettoia in via Madonna
- 03 - Via G. Mazzini  
Verifica del fondo e dei tombini sottoservizi
- 04 - Incrocio tra via Ortigara e via Einaudi  
Verifica della possibilità di realizzare la sezione in sede propria

