

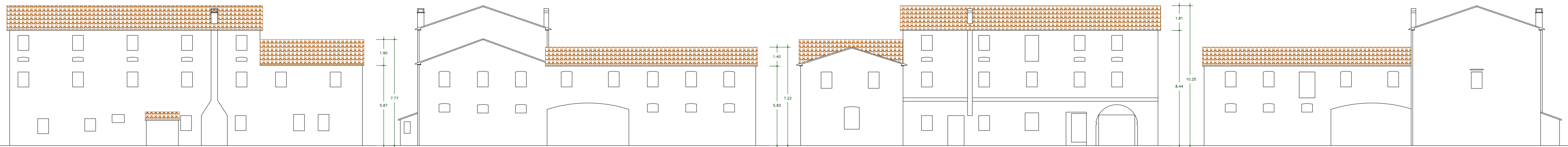

### FABBRICATO 1



Prospetto nord

Prospetto ovest

Prospetto sud

Prospetto est

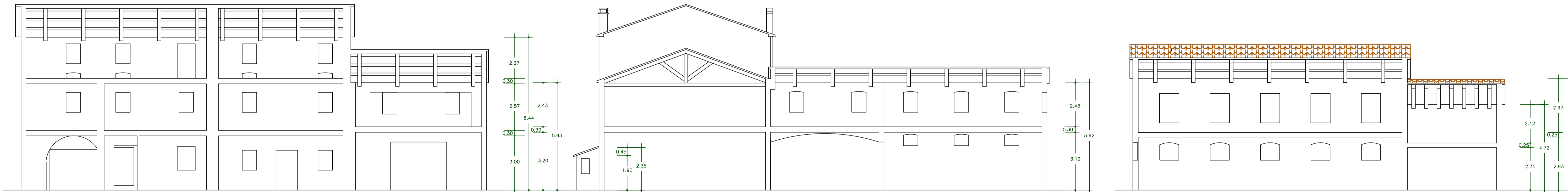

Sezione A-A

Sezione B-B

Sezione C-C



### FABBRICATO 2

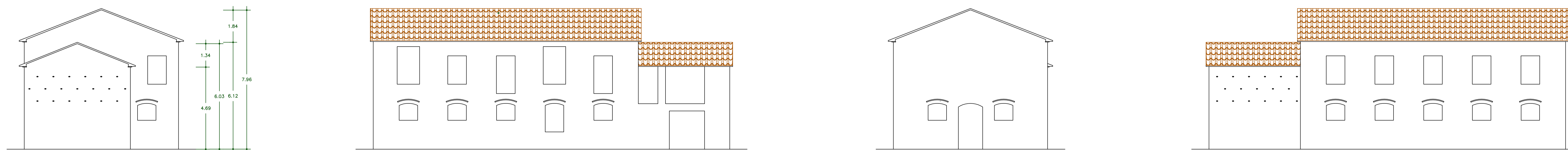

Prospetto sud

Prospetto ovest

Prospetto nord

Prospetto est

						STUDIO MARIO ingegneria e architettura 31015 CONEGLIANO (TV) - Viale Veneto, 7 www.studiomario.it			
tel +39 0438 34375		posta@studiomario.it		SISTEMA QUALITA'		CERTIFICATO ISO 9001:2008			
fax +39 0438 420947		postacert@pec.ingrassiomario.it							
<b>- CONEGLIANO -</b>									
<b>INTERVENTO DI EDILIZIA PRODUTTIVA REALIZZABILE IN DEROGA ALLO STRUMENTO URBANISTICO GENERALE AI SENSI DELL'Art. 4 L.R. 31.12.2012 n. 55</b>									
n. tavola	scale:	contenuto della tavola:							
<b>02M</b>	1:	MUSEO DEL CAFFE'							
	1:	Stato di fatto:							
	1:	Prospetti Sezioni Documentazione fotografica							
data	ver.	rev.	integrato da	verificato da	approvato da	note modifica			
20.04.2018	0	0	MM	MM	MM				
11.02.2019	2	2	KZ	KZ	MM	Integrazione richiesta da U.T.			
file: \\Permessi di costruire, SCIA, DIA/2-PsC-auto SUAP VOR0/Architettura/Museo/1029-M01									
scala plot 1:100 COLLABORATORE: arch. ZAMBON Karim									